

# GUIDE PRATIQUE DES SERVICES en Haut-Poitou

SERVICES

CULTURE

SPORT

SOLIDARITÉ / SANTÉ

ÉDUCATION

ADOLESCENCE

PETITE ENFANCE



Directeur de la publication : Benoît PRINÇAY

Conception : CCHP

Photos : CCHP / Illustrations : Marie TIJOU

Impression : Graph Impression (86) Imprimé à 2 500 exemplaires.

Septembre 2022

Tous les papiers se recyclent.

# Ce guide est un outil pour mieux connaître votre territoire

Voici la 1<sup>ère</sup> édition du guide pratique de la Communauté de Communes du Haut-Poitou. Ce guide vous propose des informations générales et des renseignements pratiques pour vous aider à bien vivre au quotidien dans notre territoire. Il est un outil d'information pour faciliter vos démarches administratives, satisfaire votre envie de culture et d'activités de loisirs et favoriser votre bien-être en Haut-Poitou.

Vous y trouverez une présentation et les coordonnées de nombreux services portés ou soutenus par la collectivité : garde pour votre jeune enfant ou pendant les vacances scolaires, emprunt de livres à la médiathèque ou de jeux à la ludothèque, apprentissage de la natation, des arts plastiques ou de la musique, aide à domicile...

|  |              |
|--|--------------|
| <b>Le Territoire</b>   | <b>p. 4</b>  |
| <b>La petite enfance</b>   | <b>p. 6</b>  |
| <b>De l'enfance à l'adolescence</b>  | <b>p. 14</b> |
| <b>L'éducation</b>   | <b>p. 20</b> |
| <b>La solidarité et la santé</b>   | <b>p. 24</b> |
| <i>Médecins / Pharmacies / L'emploi et l'insertion / Le bien-vieillir...</i> |              |
| <b>Le sport</b>  | <b>p. 48</b> |
| <b>La culture</b>  | <b>p. 64</b> |
| <b>Les tiers-lieux</b>   | <b>p. 71</b> |
| <b>Les services publics de proximité</b>                                     | <b>p. 72</b> |
| <b>Les Formalités de proximité : Urbanisme</b>                               | <b>p. 79</b> |

# LA COMMUNAUTÉ DE COMMUNES DU HAUT-POITOU VOUS ACCOMPAGNE DANS ...

△ la santé

△ le tourisme

△ l'enfance  
et la jeunesse

△ le développement  
durable

△ le développement  
économique





△ la gestion  
de vos déchets

△ la garde  
de vos enfants

△ la pratique  
du sport

△ l'accès à la culture

△ la solidarité et la santé





# La petite enfance

Pour une meilleure qualité de vie des familles, la Communauté de communes du Haut-Poitou favorise le soutien et le développement des structures d'accueil du jeune enfant de 0 à 6 ans. Le réseau petite enfance du Haut-Poitou comprend une diversité de services à gestion communautaire, associative et/ou parentale qui contribue à la mixité sociale.

Présentation globale de l'ensemble des services petite enfance du Haut-Poitou :

- Sept multi-accueils, cinq Relais Petite Enfance, trois Lieux d'Accueil Enfants Parents et un réseau Parentalité accompagnent les familles ainsi que les assistantes maternelles agréées et les gardes à domicile, salarié(e)s du particulier employeur.

- L'offre d'accueil se répartit de la façon suivante\* : 119 places en multi-accueil (accueil occasionnel et accueil régulier), 1100 places chez les 350 Assistant(e)s Maternel(le)s du territoire dont 23 places en MAM (Maison d'Assistant(e)s Maternel(le)s).

- Le principe de l'intégration d'enfants en situation de handicap est appliqué dans les structures d'accueil de la petite enfance du Haut-Poitou. Les structures précisent dans leur projet éducatif ou d'établissement les modalités d'accueil de publics en situation de handicap.

\* chiffres : mai 2022

## FAIRE GARDER SON ENFANT :

Contactez un des cinq Relais Petite Enfance du territoire :

## Les Relais Petite Enfance (RPE) et Relais Petite Enfance Itinérant (RPEI)





## Contacts : Accueil sur rendez-vous

### 1 Relais Petite Enfance communautaire du Haut-Poitou

2 Basses rues  
86190 Vouillé  
05 49 51 14 40  
06 23 42 19 71 et 06 26 45 25 14  
rpe@cc-hautpoitou.fr

### 2 La Pousse

19 bis rue Maurice Aguilon  
86110 Mirebeau  
05 16 34 69 99 et 06 20 78 80 74  
rpei@lapousse-csc86.org

### 3 Les P'tits Pitres

3 rue de la Poste  
86170 Avanton  
11 route de Signy  
86380 Saint-Martin-la-Pallu  
05 49 51 34 44  
rpe.lespetitspitres.jgarnier@gmail.com  
rpe.lespetitspitres.snitiga@gmail.com

### 4 La Cabane à René

6 venelle des Maures  
86170 Cissé  
05 49 59 57 61  
ramcabane@orange.fr

### 5 La Maison de la Petite Enfance

3 rue François Mitterrand  
86170 Neuville-de-Poitou  
09 67 10 81 84  
mpe86.ram@orange.fr

### • Les Relais Petite Enfance

Les Relais Petite Enfance offrent un service d'information et d'accompagnement aux parents et aux professionnels de la petite enfance :

#### Parents/familles

- Lieu d'informations générales pour les parents sur tous les modes d'accueils existants (horaires atypiques, accueil en urgence, accueil d'enfant en situation de handicap...),
- Accompagnement dans les fonctions de parents employeurs (contrat de travail, droits et obligations),
- Informations sur les aides financières.

#### Professionnels de la petite enfance

- Lieu d'informations générales sur le cadre administratif des agréments assistant maternel, la formation, la convention collective,
- Lieu d'information sur les modalités d'exercice et leur évolution,
- Informer et contribuer à la professionnalisation de l'accueil à domicile,
- Créer des temps d'échanges et de rencontres pour les professionnels et les enfants.

• **Les Crèches :**

Les multi-accueils proposent un accueil collectif, régulier (à temps partiel ou à temps complet), occasionnel ou d'urgence. Ils sont destinés aux enfants de moins de 6 ans encadrés par des professionnels qualifiés, dans des locaux spécialement aménagés.

Ils peuvent être gérés par une association ou par la Communauté de Communes.

## Les Crèches (Gestion / Implantation)



★ Associatif

■ Intercommunal

## Contacts : Accueil sur rendez-vous

### Île ô doudou

2 rue du stade  
86170 Vouillé  
ileodoudou@cc-hautpoitou.fr  
05 49 54 62 71

### Les p'tits pitres

11 route de Signy  
86380 Saint-Martin-la-Pallu  
multiaccueil.lespetitspitres@gmail.com  
05 49 51 36 11

### La cabane à René

6 venelle des Maures  
86170 Cissé  
lacabanearene@orange.fr  
09 61 45 85 40

### Les lutins de Bellefois

27 allée de la tour  
86170 Neuville-de-Poitou  
resp.lutins@gmail.com  
05 16 83 76 25

### Maison de la petite enfance

3 rue François Mitterrand  
86170 Neuville-de-Poitou  
mpe86@wanadoo.fr  
05 49 50 81 84

### Petidum

2 rue des Quintus  
86190 Quinçay  
creche.petidum@orange.fr  
05 49 60 75 26

### La Bibera

2 rue du capitaine Gaultier  
86470 Boivre-la-Vallée (Lavausseau)  
creche.la-bibera@wanadoo.fr  
05 49 57 89 27



## ÊTRE PARENT :

### • Les Lieux d'Accueils Enfants Parents

Ce sont des lieux de rencontre, d'écoute, d'échanges, de détente et de parole où sont accueillis conjointement l'enfant de moins de 6 ans et son parent, ou l'adulte qui l'accompagne (parents, ainsi que les futurs parents, grand parent...).

Cet espace dédié à l'accompagnement à la parentalité permet d'aborder les notions de liens, de relation et de séparation symbolique en aidant l'enfant à acquérir son autonomie en toute sécurité en présence de son parent.

L'accueil est assuré par des professionnels et/ou des bénévoles formés, garants des règles spécifiques à ce lieu. Les LAEP sont inspirés des « Maisons Vertes » créées à Paris en 1979 par Françoise Dolto



### La Parenthèse enfants parents

2 rue de la pépinière  
86470 Boivre la Vallée  
(Montreuil-Bonnin)  
laepi@cc-hautpoitou.fr  
05 49 56 07 03 et 06 26 84 29 66

### Les P'tits Pitres

3 rue de la poste  
86170 Avanton  
laep.lespetitspitres@gmail.com  
06 12 42 86 53

### La Pousse

5 rue de l'industrie  
86110 Mirebeau  
laepi@lapousse-csc86.org  
06 17 12 87 10

### • Les Réseaux d'Écoute, d'Appui, d'Accompagnement des Parents (REAAP)

Sont des dispositifs pour accompagner les parents. Ce service a un champ d'intervention généraliste de prévention et d'appui qui concerne les parents d'enfants jusqu'à 18 ans.

Le REAAP réunit les partenaires et les parents qui, dans leur travail, leur action et leur implication, souhaitent offrir à tous les parents des espaces de paroles, d'écoute, d'échanges et de conseils autour de leurs préoccupations, leur quotidien, leur envie d'agir pour le bien être de leur enfant.

Associations du territoire proposant régulièrement des actions REAAP :

#### Parentalité « La Case »

rue du stade  
86190 Vouillé  
famille@lacase-csc86.org  
05 49 51 49 92 et 06 37 33 17 75

#### ÉCOL'AUTREMENT

2 rue des moulins  
86110 Chouppes  
ecoleautrement-nord86@mailoo.org  
05 16 08 45 96

#### Parentalité « La Pousse »

5 rue de l'industrie  
86110 Mirebeau  
laepi@lapousse-csc86.org  
07 71 28 92 27

#### Parentalité ADAPGV

1 rue du sentier  
86180 Buxerolles  
itinerant@adapgv-csc86.org  
06 58 04 64 77

#### AIPEN

Association de parents d'élèves  
2 rue de la bottière  
86170 Yversay  
aipen.neuvilledepoitou@gmail.com  
06 28 41 66 44

D'autres lieux où parents et jeunes-enfants peuvent partager un moment :

- les ludothèques,
- les bibliothèques et notamment lors des séances Bébés-lecteurs,
- etc.





## De l'enfance à l'adolescence

**La** Communauté de Communes du Haut-Poitou souhaite favoriser la réussite, l'épanouissement et l'égalité des chances des enfants et des jeunes, pour une bonne intégration des futurs adultes dans l'espace social.

L'action en faveur de l'enfance et de la jeunesse, c'est aussi la signature d'une Convention Territoriale Globale (CTG) avec la Caisse d'Allocations Familiales (CAF) et la Mutualité Sociale Agricole (MSA), en lien avec les différents services à la population de la collectivité.



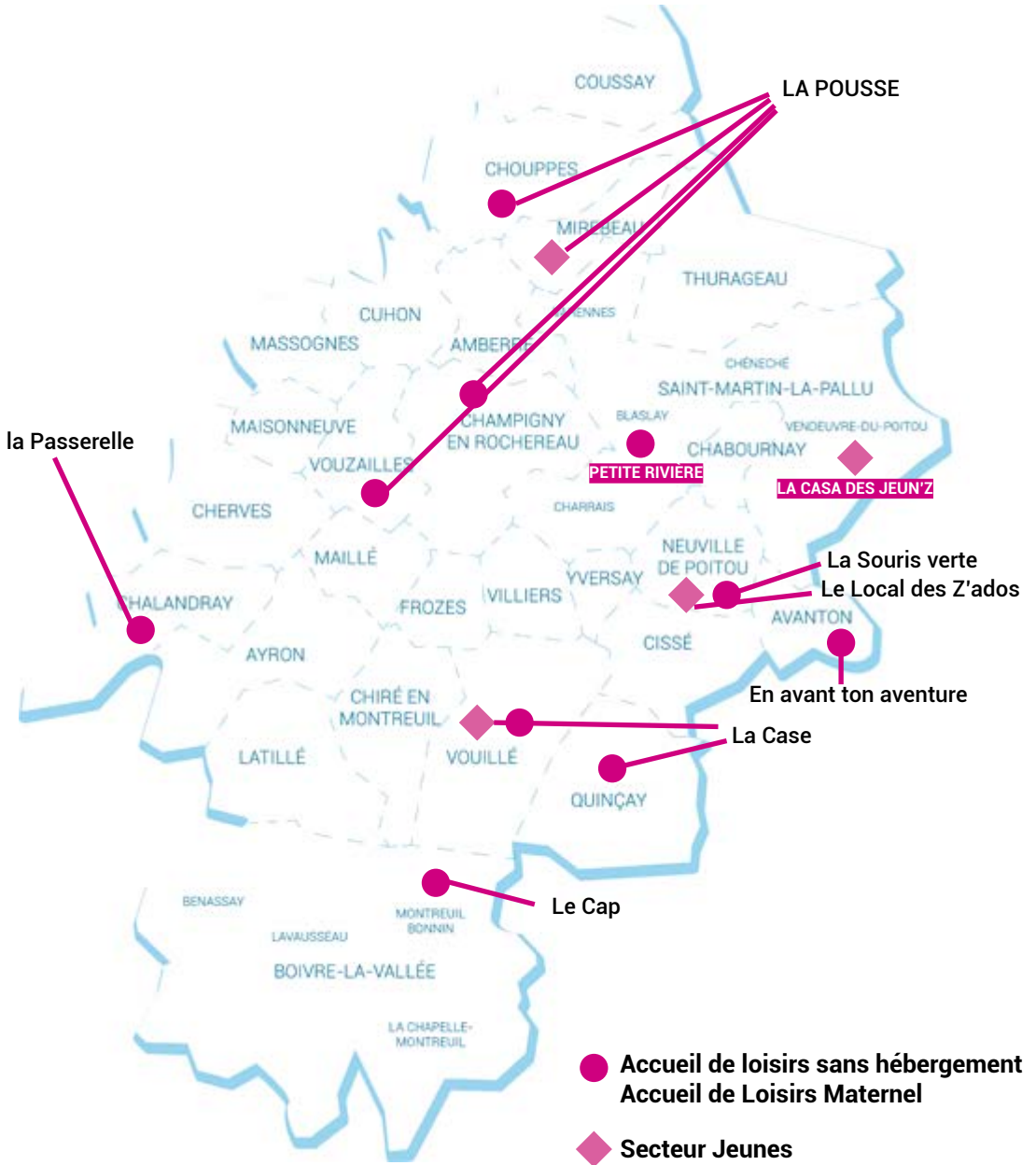



## LES ACCUEILS DE LOISIRS

**Les Accueils de loisirs accueillent les enfants âgés de 3 à 6 ans et de 6 à 15 ans.**

Ils proposent différentes activités manuelles (mandala, ateliers créatifs...), sportives (jeux extérieurs, vélo, poneys, pêche, motricité...) ou d'expressions (chant, théâtre, danse...), mais aussi des sorties : piscine, Bois de Saint-Pierre, visite de Zoo, Musée à Poitiers...

Les différentes structures peuvent organiser des mini-camps d'une nuit ou des séjours à thèmes de 3 à 5 jours.

**Les Accueil de Loisirs Adolescents reçoivent les enfants de 11 à 17 ans.**

C'est un lieu d'échanges, de rencontres, de découvertes. Les activités sont majoritairement organisées sous l'impulsion des jeunes. Des soirées sont régulièrement proposées ainsi que des sorties, sur un ou plusieurs jours. Il existe également des chantiers loisirs qui sont organisés en lien avec les communes.

Des séjours en France ou à l'étranger sont également proposés pour les adolescents jusqu'à 17 ans.

**Pour inscrire votre enfant ou jeune, merci de prendre rendez-vous auprès de la structure choisie.**

## ACCUEILS DE LOISIRS GÉRÉS PAR LA COMMUNAUTÉ DE COMMUNES

### Accueil de Loisirs 3-6 ans et 6-12 ans

#### La PASSERELLE

La Passerelle est un accueil qui met en avant un esprit familial et solidaire.

Toute l'équipe d'animation attache une grande importance à l'écoute et à la place de chacun dans la structure (parents et enfants). Le respect des différences est un élément essentiel qui guide la pédagogie au quotidien. La mixité sociale est favorisée et est très présente dans la structure.

11 route de l'église

86190 Chalandray

05 49 50 17 75

lapasserelle@cc-hautpoitou.fr

animateurs, en collaboration avec les directrices, la coordinatrice enfance-jeunesse et les élus, mettent en place un cadre sécurisé au sein duquel les jeunes découvrent l'autonomie, la notion de projet et le vivre-ensemble. Très à l'écoute, l'équipe s'appuie sur les souhaits des jeunes pour dynamiser les actions, tout en restant force de proposition sur des activités innovantes.

### Le LOCAL des Z'ADOS

5 allée Jean Monnet

86170 Neuville-de-Poitou

06 19 93 00 95 ou 07 77 83 20 95

localdeszados@cc-hautpoitou.fr

### Accueil de Loisirs Adolescents

La Casa des Jeun'z et le Local des Z'ados sont des accueils pour les jeunes âgés de 11 ans à 25 ans, sans restriction géographique. L'équipe d'animation propose aux jeunes des activités créatives, sportives, culturelles, mais aussi des séjours en France ou à l'étranger et des chantiers loisirs. Les

### La CASA des JEUN'Z

1 rue du chemin Vert

Vendeuvre-du-Poitou

86380 Saint-Martin-la-Pallu

06.34.56.50.87 ou 07.77.83.20.95

casadesjeunz@cc-hautpoitou.fr

## ACCUEILS DE LOISIRS GÉRÉS PAR LES ASSOCIATIONS

## ► CSC La CASE

## Accueil de Loisirs 3-6 ans et ALSH 6-12 ans à Quincyay

Le projet pédagogique est axé sur le libre choix des enfants et sur l'invitation aux parents à participer à des temps partagés avec les enfants.

Les enfants, accompagnés par une équipe d'animateurs qualifiés, élaborent des projets d'animation individuels ou collectifs, basés sur leurs envies. Ils développent ainsi leurs capacités à proposer, à organiser, et à décider ensemble.

L'objectif principal est de permettre aux enfants d'être auteurs et acteurs de leur temps de loisirs et de les accompagner dans cette démarche.

## Accueil de Loisirs Adolescents à Vouillé

Le Secteur jeune propose différents temps et types d'accueil permettant à chaque jeune d'avoir une offre de loisirs sur son temps libre :

- Le foyer : un lieu de socialisation libre et gratuit ;
- Les sorties découvertes : temps propices aux jeux de société, discussions, débats, activités manuelles et artistiques diverses ; pratique d'une activité de loisirs et de découverte : spectacles, loisirs, bowling, activités sportives, expositions... .

## La CASE

Rue du stade

86170 Vouillé

05.49.60.88.82

accueil@lacase-csc86.org

## ► CSC La POUSSE

Accueil de Loisirs 3-6 ans à

Champigny-en-Rochereau

Accueil de Loisirs 3-6ans et ALSH 6-12 ans à Chouppes

Accueil de Loisirs 6-12 ans à Vouzailles

L'accueil de loisirs est un lieu et un temps de vacances, où l'exceptionnel est possible et où le changement est

proposé.

C'est un lieu qui n'est coupé ni de la famille, ni en marge de l'école. C'est un lieu et un temps qui vient compléter ces autres moments forts de la vie de l'enfant.

L'équipe adultes est au service de l'enfant. Elle est là pour permettre aux projets de chacun d'exister.

## Accueil de loisirs Adolescents, bassin de vie du mirebalais

« Le centre socioculturel La Pousse » propose un accueil jeune 11-25 ans en itinérance dans différentes communes, gratuitement, dans des espaces pensés pour les jeunes. Ces temps informels sont propices à la convivialité.

## LA POUSSE

5 rue de l'industrie

86110 Mirebeau

05-86-98-02-89

accueil@lapousse-csc86.org

## ► LE CENTRE D'ANIMATION

## LA PREILLE (LE CAP)

Accueil de Loisirs 3-6 ans et ALSH 6-12 ans

Pour les P'tits Loups (3-5 ans), l'équipe d'animation tend à ce que le centre de loisirs soit un lieu favorisant l'autonomie à travers l'imaginaire, la découverte et l'expérimentation.

Quant aux plus grands, l'équipe d'animation alterne entre propositions d'activités et accompagnement dans la réalisation de projets émanant des envies des enfants.

## LE CAP

2 rue de la Pépinière

« La Preille » - Montreuil Bonnin

86470 BOIVRE-LA-VALLEE

05 49 56 07 03 (puis taper 2)

alsh.cap.preille@gmail.com

### ► ARNOVEL – PETITE RIVIERE

Accueil de Loisirs 3-6 ans et 6-12 ans  
à Blaslay les mercredis et vacances de Noël

Accueil de Loisirs 3-6 ans à Neuville-de-Poitou durant les vacances scolaires sauf Noël

Accueil de Loisirs 6-12 ans à Blaslay durant les vacances scolaires

L'Association de la Région de Neuville pour l'Organisation de Vacances Educatives et de Loisirs (A.R.N.O.V.E.L.) a pour vocation de promouvoir et d'organiser le temps libre, en toute sécurité et dans un cadre ludique et festif, pour les enfants du Haut-Poitou âgés de 3 à 15 ans.

L'A.R.N.O.V.E.L. souhaite favoriser :

- la socialisation et la vie de groupe,
- l'autonomie en encourageant l'enfant, l'adolescent à se dépasser,
- l'équilibre de vie et l'épanouissement en intégrant l'enfant dans une dimension sociale,
- une participation active, plutôt qu'une attitude de consommation passive,
- la découverte de l'environnement en proposant dans un cadre naturel un projet de vacances.

### Accueil de loisirs Petite Rivière

8 rue des deux rivières

Blaslay

86170 Saint-Martin-La-Pallu

05 49 54 52 92

accueil3-6ans@petiteriviere.fr

accueil6-15ans@petiteriviere.fr

### ► EN AVANT TON AVENTURE (EATA)

Accueil de Loisirs 3-6 ans et 6-8 ans  
à Avanton

L'accueil de loisirs EN AVANT TON AVENTURE, est un accueil qui met en avant :

- l'écoute des familles et leur participation à la vie du centre,
- le bien-être et le développement de l'enfant,
- la possibilité pour chaque enfant de se réaliser pleinement et d'être acteur de ses vacances.

### EATA

3 rue de la poste

86170 Avanton

05 49 51 21 26

clmavanton@wanadoo.fr

### ► FJEPS- LA SOURIS VERTE

ALM 3-6 ans et ALSH 6-12 ans  
à Neuville-de-Poitou les mercredis

A la Souris Verte, l'équipe pédagogique propose à votre enfant des activités variées, des sorties thématiques ainsi qu'un accompagnement aux activités extrascolaires. La Souris Verte, dans un souci de protection environnementale, va chercher à développer son accueil vers l'écologie et le bien-manger.

### ALSH La Souris Verte

1 impasse Jules Ferry

86170 Neuville-De-Poitou

05 49 51 32 93

alshlasourisverte@hotmail.com



# L'éducation

La Communauté de Communes n'exerce pas la compétence « scolaire » sur le territoire. Cette compétence est du ressort des communes ou du département. Au total, nous comptons 39 sites scolaires qui scolarisent 4 360 enfants et 4 collèges qui scolarisent 1 900 adolescents.

De manière générale, la Communauté de Communes du Haut Poitou travaille en étroite collaboration avec les écoles du territoire notamment au travers de la mise en place du Pass' sport, du Pass' art et du Pass' environnement (cf. page 23).

C'est le cas également pour les temps extrascolaires organisés par nos services enfance-jeunesse ou par les associations du territoire.

La Communauté de Communes organise les temps périscolaires sur le nord du territoire avec la mise en place des Temps d'Activité Périscolaire (TAP) et la gestion des accueils périscolaires sur 6 écoles.

## ÉCOLES

### AVANTON

- **Ecole élémentaire**  
6 rue Saint Mandé
- **Ecole maternelle La rose des Vents**  
2 rue du Manoir

### AYRON

- **Ecole primaire**  
2 rue de l'Ecole
- **Ecole primaire privée Pré Vert**  
37 route de Parthenay

### BOIVRE-LA-VALLÉE

- **Ecole de La Chapelle Montreuil**  
3E rue de la Mairie  
La Chapelle-Montreuil
- **Ecole maternelle Jacques Prévert**  
Place de la Mairie  
Benassay
- **Ecole primaire Lavausseau**  
30 grand'rue  
Lavausseau

- **Ecole primaire Montreuil Bonnin**  
10 rue de l'étang du Roy  
Montreuil-Bonnin

### CHABOURNAY

- **Ecole primaire Chabournay**  
12 rue de l'Ecole

### CHALANDRAY

- **Ecole primaire Le Méridien**  
1 place du méridien

### CHAMPIGNY-EN-ROCHEREAU

- **Ecole primaire Augustin Dernier**  
2 place René Cassin
- **Ecole primaire Claude Bertaud**  
1 place Jacques Loiseau

### CHERVES

- **Ecole maternelle Cherves**  
4 rue la Croix Charrau  
Hameau la Touche

### CHIRÉ-EN-MONTREUIL

- **Ecole primaire Chiré en Montreuil**  
13 rue Antoinette Sauzeau

### CHOUPPES

- **École primaire privée parentale**

2 rue des Moulins

### CISSÉ

- **Ecole élémentaire Puy Lonchard**  
2 grand'rue
- **Ecole Maternelle Les P'tits Loups**  
14 route de Poitiers

### CUHON

- **Ecole primaire Cuhon**  
4 rue Jules Ferry

### LATILLÉ

- **Ecole maternelle Latillé**  
Place du Champ de Foire
- **Ecole primaire Latillé**  
Place du Champ de Foire

### MAILLÉ

- **Ecole primaire Maille**  
2 rue Picard

### MIREBEAU

- **Ecole maternelle Le Cèdre Enchanté**  
19 rue Maurice Aguillon
- **Ecole élémentaire Jean Raffarin**  
Rue de Vaudoiron
- **Ecole primaire privée La Sagesse**  
1 rue Thiers

### NEUVILLE-DE-POITOU

- **Ecole élémentaire Jules Ferry**  
6 rue François Mitterrand
- **Ecole maternelle Les Petits Cailloux**  
2 rue François Mitterrand
- **Ecole primaire Bellefois**  
24 place de la Liberté
- **Ecole primaire privée Jeanne d'Arc**  
23 rue Armand Caillard

### QUINÇAY

- **Ecole maternelle**  
2 place du Champ de la Bataille
- **Ecole primaire Quinçay**  
4 place Champ de la Bataille

### SAINT-MARTIN-LA-PALLU

- **Ecole maternelle Gérard Gauthier**  
2 rue du Chemin Vert  
Vendeuvre-du-Poitou

• **Ecole primaire Charrais**

11 bis place de la Mairie  
Charrais

• **Ecole primaire Gérard Gauthier**

4 rue du Chemin Vert  
Vendeuvre-du-Poitou

**THURAGEAU**

• **Ecole primaire Louise d'Auzay**

1 rue de la Gannerie

**VILLIERS**

• **Ecole primaire Claude Roblin**

7 place de la Mairie

**VOUILLE**

• **Ecole élémentaire Petit Bois**

3 rue de Braunsbach

• **Ecole maternelle La clé des Champs**

2 bis rue du Stade

• **Ecole primaire privée La Chaume-La Salle**

1 bis rue de la Chaume

**VOUZAILLES**

• **Ecole primaire des Hirondelles**

1 route de Mirebeau

Inscription (modalités et période) :  
demander l'avis d'un directeur d'école

## COLLÈGES

**LATILLÉ**

• **Collège Arthur RIMBAUD**

68 rue du docteur Roux  
05 49 51 88 34

**MIREBEAU**

• **Collège Georges DAVID**

8 place du 8 mai 1945  
05 49 50 40 33

**NEUVILLE-DE-POITOU**

• **Collège Jean ROSTAND**

6 rue de la jeunesse  
05 49 51 26 41

**VOUILLE**

• **Collège privé La Chaume – La Salle**

1 bis rue de la Chaume  
05 49 51 81 25

# Le Pass' : un dispositif innovant

Toutes les écoles du Haut-Poitou bénéficient d'un accompagnement gratuit en matière d'offre culturelle, sportive et environnementale.

**Cette offre est organisée à travers le dispositif Pass' Art, Sport et Environnement.**

Ce dispositif s'appuie, d'une part, sur les compétences des salariés de la Communauté de Communes, et, d'autre part, sur un réseau d'intervenants extérieurs agréés, tous spécialistes de leur domaine, qu'il soit culturel, sportif ou environnemental.

Le Pass' est fortement soutenu par la Direction Régionale des Affaires Culturelles et le Rectorat, qui le décrivent comme une référence en matière de projet éducatif partagé.

Ce dispositif conséquent est également un moyen, pour l'établissement, de soutenir l'ensemble des intervenants du dispositif : artistes et professionnels du territoire.

Toutes les écoles bénéficient d'un ou plusieurs Pass' chaque année.







# La solidarité et la santé

**La** Communauté de Communes du Haut-Poitou (CCHP) s'est engagée, dans son projet de territoire 2020-2030, à « favoriser le bien vivre à tous les âges ». Cet objectif comporte différents volets liés à la santé et à la solidarité.

La santé, « état complet de bien-être physique, mental et social », est aujourd'hui une préoccupation de la Communauté de Communes. Dans ce cadre, cette dernière a élaboré et signé un Contrat Local de Santé (CLS) avec différents partenaires (l'Agence Régionale de Santé, le Conseil Départemental, la Préfecture...). Le CLS est un outil de territorialisation des politiques régionales de santé publique qui permet la prise en compte des besoins identifiés sur le territoire.

De plus, la Communauté de Communes du Haut-Poitou s'est aussi saisie d'un autre aspect du bien-vivre : la solidarité.

Ainsi, la CCHP est signataire d'une Convention Territoriale Globale (CTG) qui vise à renforcer l'efficacité, la cohérence et la coordination des actions en direction des habitants d'un territoire.



**SANTÉ-HANDICAP****Structures présentes dans le Haut-Poitou :****EAM- Etablissement d'Accueil Médicalisé Le Clos du Bétin (Foyer de Vie et FAM)**

05 49 18 11 18  
7 Rue du Cimetière  
86170 Neuville-de-Poitou

**MAS- Maison d'Accueil Spécialisé Le Moulin Neuf**

05 49 51 05 51  
3 Rue de Moulin Neuf  
86190 Vouillé

**ESAT Adapei 86 - Etablissement et Service d'Aide par le Travail**

05 49 57 86 89  
8 route de Vouillé  
86470 Lavausseau

**ESAT du Haut-Poitou- Etablissement et Service d'Aide par le Travail**

05 49 43 41 82  
13, rue de Mavault  
86170 Neuville-de-Poitou

**Centres Médico-psychologiques :**

- *Enfants* :

**CMPP- Centre médico-psycho pédagogique Antenne PEP 86**

(Mirebeau)  
05 49 59 69 79  
7 Rue Turgot  
86110 Mirebeau

- *Adultes* :

**CMP Boncenne**

Présence d'antennes à :  
Neuville-de-Poitou  
05 16 52 61 09  
Impasse Jules Ferry

Mirebeau  
05 16 52 61 09  
25 Rue Maurice Aguillon

Vouillé  
05 16 52 61 09  
10 Rue de Jérusalem

**ASALÉE**

(éducation thérapeutique du patient)  
Maison de santé de Neuville du Poitou  
05 49 51 57 20  
9 Rue de l'Outarde Canepetière  
86170 Neuville-de-Poitou

**Autres Structures :****ARS- Agence régionale de santé - Délégation départementale – Vienne**

09 69 37 00 33  
4 rue Micheline-Ostermeyer  
86021 Poitiers cedex

**CHU- Centre Hospitalier Universitaire de Poitiers**

05 49 44 44 44  
2 rue de la Milétrie  
86021 Poitiers Cedex

**CHU- Site de Châtelleraut**

05 49 02 90 90  
Rue du Dr Luc Montagnier - Rocate est,  
BP 669  
86106 Châtelleraut

**CHU- Site de Loudun**

05 49 98 42 42  
3, rue des Visitandines, B.P. 101,  
86206 Loudun

**Centre Hospitalier Henri Laborit**  
(psychiatrie et santé mentale)

05 49 44 57 57

370, avenue Jacques Cœur  
86021 Poitiers

### **Polyclinique de Poitiers**

05 49 61 70 00  
1 rue de la Providence  
86000 Poitiers

### **Clinique du Fief de Grimoire**

05 49 42 29 29  
38 rue du Fief de Grimoire  
86000 Poitiers

### **Comité de la Vienne de la ligue contre le Cancer**

05 49 47 10 15  
203 route de Gençay  
86280 Saint-Benoît

### **Dépistage des cancers, Centre Régional de Coordination**

05 49 47 21 60  
203 route de Gençay  
86280 Saint-Benoît

### **Club Cœur et Santé de Poitiers**

06 07 57 38 89  
5 bis rue de la Vauloubière  
86580 BIARD

### **France Alzheimer Vienne**

05 49 43 26 70  
10 rue du Fief des Hausses  
86000 Poitiers

### **Cegidd 86- Centre gratuit d'information diagnostic et dépistage du VIH, des hépatites et des infections sexuellement transmissibles**

05 49 44 39 05  
La Villa Santé- Site de la Milétrie  
2 rue de la Milétrie CS 90 577  
86021 Poitiers cedex

### **MDPH- Maison Départementale des Personnes Handicapées**

05 49 45 97 77  
39 Rue de Beaulieu  
86000 Poitiers

### **CRA - Centre Ressources Autisme Poitou-Charentes**

05 49 44 57 59  
370 Avenue Jacques Cœur  
86000 Poitiers

### **Plateforme RE.COL.TE - Centre Diagnostic Autisme**

05 49 59 69 89  
PEP 86 10 Allée Champ Dinard  
86440 Migné-Auxances

### **PCO TND - Plateforme de coordination et d'orientation des troubles neurodéveloppementaux PEP 86**

05 49 59 69 86  
10 Allée Champ Dinard  
86440 Migné-Auxances

### **Centre Régional Poitou-Charentes d'Etude et d'Actions pour les Handicaps et l'Insertion**

05 49 88 22 00  
3 Rue Georges Servant  
86000 Poitiers

### **CRESAM - CENTRE RESSOURCES**

#### **SURDITE**

05 49 43 80 50  
Rue du Pré Médard  
86280 Saint-Benoît

### **AGEFIPH- Association de Gestion du Fonds pour l'Insertion Professionnelle des Personnes Handicapées**

0 800 11 10 09  
Capitole V, 14 Boulevard Chasseigne,  
86000 Poitiers

### **UNAFAM 86 - Union Nationale des Amis et Familles des personnes Malades et / ou Handicapées physiques**

06 85 19 29 65  
24 Rue de la Garenne  
86000 Poitiers

### **CPEAS- Comité Poitevin d'Education et d'Accompagnement Spécialisé**

05 49 46 18 65  
16 Route de Chauvigny  
86550 Mignaloux-Beauvoir

### **CUMP- Cellule d'urgence médico-psychologique Poitou-Charentes Centre hospitalier Laborit Pavillon**

05 49 44 58 13  
Pierre Janet, entrée n°6 370 avenue Jacques Cœur  
86021 Poitiers cedex

**Argos 2001 (troubles bipolaires) :**

**Antenne de la Vienne**

07 66 66 19 65  
1 place de Moretta  
86580 Vouneuil sous Biard

**FNATH Association des accidentés de la vie – Groupement de la Vienne**

05 49 41 16 10  
52, rue Jean Jaurès  
86000 Poitiers

**CSAPA 86- Centre de soins, d'accompagnement et de prévention en addictologie de la Vienne**

05 49 88 67 31  
8 rue Carol Heitz  
86000 Poitiers

**CAARUD 86- Centre d'Accueil et d'Accompagnement à la réduction des risques des usagers de drogues**

05 49 42 45 45  
1 Boulevard Jeanne d'Arc  
86000 Poitiers

**ISATIS- Institut Spécialisé Adolescents**

**Toxicomanie Information Santé**  
66 Rue de Slovénie  
86000 Poitiers

**Instance Régionale d'Education et de Promotion de la Santé (IREPS)**

**Nouvelle-Aquitaine- Antenne 86**  
05 49 41 37 49  
9 Allée Marie et Pierre Curie  
86000 Poitiers

**ASEPT Poitou- Association Santé Education et Prévention sur les Territoires**

05 49 43 86 68  
37 rue du Touffenet  
86000 Poitiers

**CAPETV- Centre Ambulatoire de Prévention et d'Education Thérapeutique de la Vienne**

05 49 61 75 70  
1 Rue de la Providence  
86000 Poitiers

**La Villa Santé du CHU de Poitiers**

05 49 44 48 18  
2 Rue de la Milètrie

86000 Poitiers

**ETP (Education Thérapeutique du Patient) A DOM 86**

06 11 48 59 27  
6 Rue d'Artimon  
86280 Saint-Benoît

**Centres Médico-psychologiques :**

**- De 0 à moins de 6 ans :**

**CMP Pré Médard**

05 49 52 34 93  
7 rue des Anciennes serres  
86280 Saint-Benoît

**- Entre 6 ans et moins de 12 ans :**

**CMP Martin Luther King**

05 49 01 62 30  
7 Allée Martin Luther King  
86000 Poitiers

**- Entre 12 et moins de 18 ans :**

**CMP Pré Médard**

7 rue des Anciennes serres  
86280 Saint-Benoît

**CMP Isatis**

66 rue de Slovénie  
86000 Poitiers

**CMP Mosaïque**

Numéro unique : 05 49 88 98 98  
29 rue du Clos de l'oie  
86000 Poitiers

**- Adulte :**

**CMP Boncenne**

05 16 52 61 03  
14 rue Gay Lussac  
86000 Poitiers

## ENFANCE/ FAMILLE

### PMI - Protection Maternelle et Infantile

05 49 45 90 28  
39 Rue de Beaulieu  
86000 Poitiers

### Planning Familial de la Vienne

05 49 47 76 49  
20 Rue du Fief des Hausses  
86000 Poitiers

### Centre de Planification et d'éducation familiale du CHU de Poitiers

05 49 44 48 31/05 49 44 44 56  
CHU de Poitiers 2 Rue de la Milétrie  
86000 Poitiers

### IDEF 86 - Institut Départemental pour la protection de l'Enfance et l'accompagnement des Familles de la Vienne

05 49 38 37 37  
189 Rue de la Gibauderie  
86000 Poitiers

### UDAF- Union Départementale des

**Associations Familiales de la Vienne :**  
- *Pôle adulte, pôle institution familiale :*  
05 49 60 69 69  
24 rue la Garenne  
86000 Poitiers  
- *Service Famille, Service*

*accompagnement et service action éducative en milieu ouvert/ mesure d'aide à domicile :*

05 49 60 53 53  
6 rue du Pré Médard  
86280 Saint-Benoît  
- *Pôle insertion : service emploi et formation Espoir 86 et service dispositif emploi accompagné 86 :*  
05 17 86 00 00  
6 rue du Panier Vert  
86280 Saint-Benoît

**Association de Défense de la Famille et de l'Individu (ADFI) Poitou** UDAF  
05 49 37 37 18 / 06 43 14 41 33  
24, rue de la Garenne  
86000 Poitiers

**Service de Médiation familiale du PRISM**  
05 49 00 26 52  
14 Rue de la Demi-Lune  
86000 Poitiers

**Centre de Médiation de Poitiers**  
05 49 01 21 50  
4bis Boulevard du Marechal de Lattre de Tassigny  
86000 Poitiers

## DROITS/ JUSTICE

### Structures présentes sur le Haut-Poitou :

#### Conciliateurs de justice

**Mirebeau :**  
07 83 18 97 93  
1 place de la République  
3<sup>e</sup> vendredi matin du mois de 10h à 12h

#### Vouillé :

05 49 54 20 30  
19 rue de la Barre  
claude.auriault@conciliateurdejustice.fr  
1<sup>er</sup> lundi du mois de 9h à 13h

#### Neuville-de-Poitou :

06 07 14 16 21  
Centre Social Intercommunal de Neuville  
claude.auriault@conciliateurdejustice.fr

1<sup>er</sup> lundi du mois de 14h à 16h

**Association Enfance v(i)olée**  
7 Rue du Pâtis  
86470 Boivre-la-Vallée  
06 58 81 30 01 / 06 46 20 17 59

**Autres structures :**

**D.T.P.J.J- Direction Territoriale  
Protection Judiciaire Jeunesse**

14 Boulevard Chasseigne  
86000 Poitiers  
05 49 47 08 30

**ASE- Aide sociale à l'enfance**

Place Aristide Briand  
86000 Poitiers  
05 49 55 66 70

**ALMA 86-17- Allo maltraitance**

20 Rue de la Clouere  
86000 Poitiers  
05 49 52 20 27

**SAVI 86- Service d'aide aux  
victimes d'infractions**

16 Rue de la Demi Lune  
86000 Poitiers  
05 49 88 01 13

**CIDFF de la Vienne - Centre  
d'information sur les droits des  
femmes et des familles**

33 Avenue Rhin et Danube  
86000 Poitiers  
05 49 88 04 41 - 05 49 24 62 62

**A.J.U.D.E.V.I- Association  
d'aide aux justiciables pour le  
département de la Vienne**

Tribunal de grande instance - Palais de  
Justice - Place Alphonse Le Petit  
86020 Poitiers  
05 49 88 29 12

**ÉCRIVAIN PUBLIC**

**Jean-Paul Berger**

06 59 40 27 43  
Salle de l'@telier  
Rue Alphonse Plault  
86170 Neuville-de-Poitou

2 mercredis par mois de 9h à 12h  
jean-paul.berger@orange.fr

**LOGEMENT**

**FSL - Fonds Solidarité Logement**

2 Avenue Rene Cassin  
86360 Chasseneuil-du-Poitou  
05 49 47 28 92 / 05 49 47 28 86

**ADIL- Agence Départementale  
d'Information sur le Logement de la**

**Vienne**

1 Rue Victor Hugo  
86000 Poitiers  
05 49 88 31 93

**ANAH- Agence Nationale de l'Habitat**

20 Rue de la Providence  
86000 Poitiers  
05 49 03 13 10

**SOLIHA- Adaptation du logement**

Avenue René Cassin  
86360 Chasseneuil-du-Poitou  
05 49 61 61 86

**MISSION HABITAT- Accompagnement  
dans les démarches relatives à  
l'adaptation du logement**

1 Place Léon Jouhaux  
86000 Poitiers  
07 85 86 70 97

**RESANTE VOUS- Adaptation du  
logement**

2 Allée de la Gueriniere  
86000 Poitiers  
05 49 52 24 17

**UNADEV- Union Nationale des Aveugles  
et Déficients Visuels - Dispositif  
National d'Aide à Domicile (DNAAD)**

45 Place des Templiers  
86000 Poitiers  
05 49 58 42 83

## MOBILITÉ

### Structures présentes dans le territoire du Haut-Poitou :

#### **Mobi'Vienne**

05 86 98 01 20

#### **« Allo coup de main » du secours catholique**

07 86 65 94 32

#### **Transport Solidaire du CIF-SP (pour**

#### **les communes de Mirebeau et Saint-Martin-la-Pallu)**

05 49 37 07 78

#### **Service Senior Cuhon (Navette au départ de Cuhon pour aller à Mirebeau)**

05 49 00 01 04

## SOLIDARITÉ/ ACTION SOCIALE :

### Structures présentes sur le territoire du Haut-Poitou :

#### **Aide à Domicile en Milieu Rural (ADMR) : Communes de Vendevre du Poitou et Cheneché :**

15 route Lencloitre, Vendevre-du-Poitou,  
86380 Saint-Martin-la-Pallu  
05 49 45 17 10

#### **Communes de Coussay et Chouppes :**

12 place Frezeau la Frezeliere  
86420 Monts-sur-Guesnes  
05 49 22 82 05

#### **Communes de Blaslay, Charrais, Chabournay, Villiers, Yversay, Cissé, Avanton, Neuville-de-Poitou : Centre Social Intercommunal**

19 rue Jules Ferry  
86170 Neuville-de-Poitou  
05 49 42 25 81 / 05 49 42 25 68

#### **Communes de Chalandray, Maillé, Ayron, Latillé, Boivre-la-Vallée**

3 avenue Bourg  
86190 Latillé  
05 49 58 25 20

#### **Communes de Frozes, Chiré en Montreuil, Vouillé, Quinçay :**

6 rue du Stade  
86190 Vouillé  
05 49 54 08 18

#### **Communes de Mirebeau, Thurageau, Varennes, Cuhon, Amberre, Champigny-en-Rochereau, Massognes, Maisonneuve, Cherves :**

12 avenue Général de Gaulle,  
86110 Mirebeau  
05 49 42 51 33

#### **• Aides Alimentaires et vestimentaires : Epicerie sociale « Pain d'Epices »**

24 rue Edgar Quinet  
86170 Neuville-de-Poitou  
05 49 53 25 99

#### **Vestiaire « Marguerite »**

24 rue Edgar Quinet  
86170 Neuville-de-Poitou  
05 49 53 25 99

#### **La friperie « l'Armoire solidaire »**

Rue Maurice Aguillon  
86110 Mirebeau  
05 86 98 02 89

#### **Epicerie sociale et Vestiaire « La Courte Échelle »**

2 rue de la Frugerie  
86190 Latillé  
06 41 91 50 77

#### **Les Restos du Cœur Antenne de la Vienne**

##### **- Antenne de Mirebeau**

21 rue Maurice Aguillon  
86110 Mirebeau  
05 49 43 28 41

##### **- Antenne de Vouillé**

impasse de Beausoleil Bât A  
86190 Vouillé  
05 49 45 24 47

#### **Secours populaire – comité de canton de Vouillé**

2 rue du stade  
86190 Vouillé  
05 49 51 64 88

### Secours Catholique de la Vienne

8 Boulevard de Lattre de Tassigny  
86000 Poitiers  
05 49 41 62 35

#### • Lieux d'accueil et de lien social : Espace de l'Auxance (aidants et bien vieillir)

*L'espace de l'Auxance est constitué de 25 logements, d'une salle intergénérationnelle et d'un parcours ludophysique sénior. De nombreuses activités y sont programmées : journée des aidants, jeux de société, promenade...*

13 Rue Tour du Poêle  
86190 Vouillé  
05 49 50 28 22

*Les Centres Socioculturels sont un véritable lieu d'accueil, de ressources et d'initiatives citoyennes pour les habitants. Ils contribuent à améliorer la qualité de vie des habitants en accueillant tous les publics et en proposant des services et des projets adaptés et participatifs. Les activités concernent : la petite enfance, l'enfance et la jeunesse, la parentalité, la lutte contre l'illectronisme et l'illectronisme, le lien social et l'accès au droit.*

#### Centre socioculturel La Case

4 Rue du Stade  
86190 Vouillé  
05 49 51 49 92

#### Centre socioculturel La Pousse

5 rue de l'industrie  
86110 Mirebeau  
05 86 98 02 89

## AUTRES STRUCTURES

### Département de la Vienne Place Aristide Briand- CS80319

86008 Poitiers Cedex  
05 49 55 66 00

### CPAM- Caisse Primaire d'Assurance Maladie de La Vienne

41 Rue du Touffenet  
86000 Poitiers  
36 46

### CAF- Caisse d'Allocation Familiale de la Vienne

41 Rue du Touffenet  
86000 Poitiers  
0 820 25 86 10

### MSA- Mutualité Sociale Agricole Poitou

37 Rue du Touffenet  
86000 Poitiers  
05 49 43 86 79

### CARSAT Centre Ouest - Caisse Assurance Retraite et Santé Au Travail

5 bis BD de l'Envigne  
86100 Châtelleraut  
09 71 10 39 60



# Annuaire de Santé Haut-Poitou

## PHARMACIES

### AYRON

#### Pharmacie RIVIÈRE

05 49 60 10 66

3 Route de Latillé

86190 Ayrton

Du lundi au vendredi : de 9h à 12h30 et de 14h à 19h30

Le samedi : de 9h à 12h30 et de 14h30 à 16h

#### • Champigny-en-Rochereau :

#### Pharmacie PENOT

05 49 54 63 41

30 Rue de la paix

86170 Champigny-en-Rochereau

Du lundi au vendredi : de 9h à 12h30 et de 14h à 19h30

Le samedi : de 9h à 12h30

### CISSÉ

#### Pharmacie GAUTIER

05 49 51 79 37

4 Route de Poitiers

86170 Cissé

Du lundi au vendredi de 9h à 12h30 et de 14h30 à 20h

Le samedi de 9h à 12h30 et de 14h30 à 19h

### LATILLÉ

#### Pharmacie PRADOUX

05 49 51 88 21

3 Avenue des trois fontaines 86190

Latillé

Du lundi au vendredi : de 9h à 12h30 et de 14h à 19h30

Le samedi : de 9h à 12h30 et de 14h à 17h

### MIREBEAU

#### Pharmacie Chevalier-Emaure

05 49 50 40 10

9 Place de la République

86110 Mirebeau

Du lundi au vendredi : de 9h à 12h30 et de 14h30 à 19h30

Le samedi : de 9h à 12h30 et de 14h30 à 18h30

### NEUVILLE-DE-POITOU

#### Pharmacie LUGIER GERBIER

05 49 51 20 66

41 Rue alphonse plaut

86170 Neuville-de-Poitou

Du lundi au jeudi : de 8h45 à 12h30 et de 14h à 19h30

Le vendredi : de 8h45 à 19h30

Le samedi : de 8h45 à 19h

#### Pharmacie Piéton (pharmacie centrale)

05 49 51 20 68

19 Place joffre

86170 Neuville-de-Poitou

Du lundi au mercredi ainsi que le vendredi : de 9h à 12h30 et de 14h à 18h30

Le jeudi : de 9h à 18h30

Le samedi : de 9h à 13h

### SAINT-MARTIN-LA-PALLU

#### Pharmacie NIVET

05 49 51 28 23

2 Rue Marie Curie

86380 Saint-Martin-la-Pallu

Du lundi au vendredi : de 8h15 à 12h15 et de 14h à 12h45

Le samedi : de 8h30 à 12h15 et de 14h à 17h

### VOUILLÉ

#### Grande pharmacie Saint-Hilaire

05 49 51 48 34

2 Rue des Entrepreneurs

86190 Vouillé

Du lundi au vendredi : de 9h à 19h30

Le samedi : de 9h à 19h

## MÉDECINS GÉNÉRALISTES

## AVANTON

**BERTHONNEAU Maxime**05 49 41 27 64  
46 rue des muriers**DE LESTAPIS Sébastien**05 49 41 27 64  
46 rue des muriers

## AYRON

**MAGRET Julie**05 49 60 13 84  
35 route de Parthenay**MARSOIN Hélène**05 49 60 13 84  
35 route de Parthenay**GODEFROY Marina**05 49 60 13 84  
35 route de Parthenay

## BOIVRE-LA-VALLÉE

**EVINA Samuel**05 49 57 82 69  
1 Allée des thuyas - Benassay**FELIX-RAMAROSON Soa**05 49 43 77 70  
4 rue des taillis  
La Chapelle-Montreuil

## CHAMPIGNY-EN-ROCHEREAU

**DIEULANGARD François**05 49 01 00 00  
11 rue de la paix

## CISSE

**SYLVAIN Sandy**05 33 10 01 05  
71 Bis route de Poitiers**THIMON Sophie**05 33 10 01 05  
71 Bis route de Poitiers

## LATILLÉ

**BACAR Kaiz**05 49 51 88 26  
23 rue du docteur Roux**DUNON-BLUTEAU Sophie**05 49 51 88 66  
23 rue du Docteur Roux**DINDINAUD Romain**

05 49 51 88 26

23 rue du docteur roux

**OUNDA-MEYBI-JOURDAIN Françoise**05 49 51 85 64  
14 rue du docteur Roux

## MIREBEAU

**DIDIER Florian**05 49 50 41 22  
12 avenue du Général de Gaulle**DUBOIS Estelle**05 49 50 41 22  
12 avenue du Général de Gaulle**MOTTET Cynthia**05 49 50 41 22  
12 avenue du Général de Gaulle**PEYRAMAURE Julien**05 49 50 41 22  
12 avenue du Général de Gaulle**LAHOUD Ferdinand**05 49 50 40 03  
12 avenue du Général de Gaulle**DARCHEN Béatrice**05 49 50 41 60  
6 rue nationale**DARCHEN Guy-François**05 49 50 41 60  
6 rue nationale

## NEUVILLE-DE-POITOU

**BAUNE Godefroy**05 49 51 57 20  
9 rue de l'Outarde Canepetière**DUTRUC camille**05 49 51 57 20  
9 rue de l'Outarde Canepetière**MARCHANDIN Anaïs**05 49 51 57 20  
9 rue de l'Outarde Canepetière**MARTIN-SARRAZIN Carole**05 49 51 57 20  
9 rue de l'Outarde Canepetière**RASSINOUX-TEXIER Virginie**05 49 51 57 20  
9 rue de l'Outarde Canepetière**VICTOR-CHAPLET Valérie**05 49 51 57 20  
9 rue de l'Outarde Canepetière

**TOKO SIME Nicolas**

05 49 01 69 34  
34 rue Alphonse Plault

**QUINÇAY****CHAMPENOIS Emmanuel**

05 49 60 76 63  
1 allée des Quintus

**LAVILLENIE-COEFFE Magali**

05 49 60 76 63  
1 allée des Quintus

**SAINT-MARTIN-LA-PALLU****AIMÉ Marine**

05 49 51 28 09  
5 rue Marie Curie

**BLANCHARD Typhaine**

05 49 51 28 09  
5 rue Marie Curie

**BONNENFANT Stéphanie**

05 49 51 28 09  
5 Rue Marie Curie

**FIOT Jordan**

05 49 51 28 09  
5 rue Marie Curie - Vendevre

**KHELIDJ Myriam**

05 49 51 28 08  
3 rue Marie Curie - Vendevre

**MORON Sophie**

05 49 51 28 08  
3 rue Marie Curie  
Vendevre du Poitou

**RIPAULT Audrey**

05 49 51 28 08  
3 rue Marie Curie - Vendevre

**VOUILLÉ****ANDRÉ Marie-Noëlle**

05 49 51 80 15  
4 rue du grand champ

**BACAR Stéphanie**

05 49 51 80 15  
4 rue du grand champ

**BITEAU Florent**

05 49 51 80 15  
4 rue du grand champ

**GROSEIL Frédéric**

05 49 51 90 94  
30 rue du lac

**SERGUEENKOFF Didier**

05 49 51 81 13  
5 Rue des Entrepreneurs

**SERVICE MÉDICAL D'URGENCE**

**Le Centre Médical des Soins Immédiats (CMSI) 86** est un nouveau centre médical qui a ouvert le 1<sup>er</sup> mars 2021 dans l'objectif de prendre en charge les soins médicaux urgents des personnes n'ayant pas leur diagnostic vital engagé.

Ce nouveau centre médical a ouvert ses portes dans la Zone Industrielle de la République à Poitiers. Il a pour objectif de répondre aux demandes de soins non programmées qui nécessitent une intervention rapide et pouvant justifier d'un plateau technique léger (suture, radiographie standard, électrocardiogramme, échographie et biologie), sans forcément avoir recours aux services d'urgence.

Le CMSI a également pour fonction de réorienter, si nécessaire, vers des professionnels de santé adaptés.

Ce nouveau centre de soin est ouvert du lundi au vendredi de 8h à 20h et le samedi, dimanche et jours fériés de 9h à 19h.

Sans rendez-vous.

1 rue Henri Le Chatelier  
Zone République 3  
86 000 Poitiers

## CHIRURGIENS-DENTISTES

### LATILLÉ

#### FERREIRA Diana

05 49 51 88 22  
2 Rue des Alizés

#### FREITAS Raquel

05 49 51 88 22  
2 Rue des Alizés

### MIREBEAU

#### DOBRAI Adina

05 49 50 51 34  
10 Place de la poterie

#### DOBRAI Csaba

05 49 50 51 34  
10 Place de la poterie

### NEUVILLE-DE-POITOU

#### GLOAGUEN Pascal

05 49 56 37 34  
31 rue de la Croix Berthon

#### HERVOUET Bruno

05 49 56 37 34  
31 rue de la Croix Berthon

#### LAVERGNE Florence

05 49 56 37 34  
31 rue de la Croix Berthon

#### SAHO Manuela

05 49 56 37 34  
31 rue de la Croix Berthon

#### LANCRY olivier

05 17 84 12 19  
8 B rue des grappes

### SAINT-MARTIN-LA-PALLU

#### OVIDIU Jan

05 49 51 26 72  
1 rue Marie Curie  
Vendeuvre-du-Poitou

#### SIM OVIDIU Dan

05 49 51 26 72  
1 rue Marie Curie  
Vendeuvre-du-Poitou

#### RAPEDE Tatiana

05 49 51 26 72  
1 rue Marie Curie  
Vendeuvre-du-Poitou

### VOUILLE

#### AUGER Pascal

05 49 51 81 97  
1 rue du tram

#### AUGER-SEVRES Isabelle

05 49 51 81 97  
1 rue du tram

## INFIRMIERS

### AVANTON

#### DUPONT Stéphanie

05 49 41 27 64  
44b rue des muriers

### AYRON

#### POTHET-GARETIER Karine

05 49 51 89 70  
31 Bis route de Parthenay

### BOIVRE-LA-VALLÉE

#### JUIN Karine

05 49 54 30 54  
29 Grand rue -Lavausseau

#### LABAT Annabelle

05 49 54 30 54  
29 Grand rue- Lavausseau

### CHAMPIGNY-EN-ROCHEREAU

#### BOUCHER Emma

06 13 62 19 92  
11 rue de la Paix

#### VINCELOT Valérie

06 12 05 19 13  
11 rue de la paix

**CISSÉ****BRUNETEAU Aurélie**

05 49 60 41 94  
6 rue Comte Joubert

**DEJEAN Elodie**

05 49 60 41 94  
6 Rue Comte Joubert

**LATILLÉ****MEUNIER Cécile**

07 80 96 40 28  
21 Place Robert Gerbier

**MIREBEAU****CHOLLET Marylène**

05 49 43 29 27  
12 Avenue du Général de Gaulle

**RATOUIT Maryline**

05 49 43 29 27 / 06 81 14 38 91  
12 Avenue du Général de Gaulle

**PEINTRE Marine**

05 49 43 29 27 / 06 81 14 38 91  
12 Avenue du Général de Gaulle

**AUBOURG Emilie**

05 49 43 29 27  
12 Avenue du Général de Gaulle

**BONNAIN Carole**

05 49 43 29 27  
12 Avenue du Général de Gaulle

**POUDRET Amandine**

05 49 43 29 27  
12 Avenue du Général de Gaulle

**NEUVILLE-DE-POITOU****BABIN-MAZEAU Murielle**

06 62 86 17 44  
1 rue du Quebec

**MARCHAND Laura**

09 86 14 81 61  
1 rue du Quebec

**THEBAULT Elisabeth**

06 81 80 94 54  
1 rue du Quebec

**AUGERON David**

06 83 54 53 51  
9 rue de l'Outarde Canepetière

**BOUCHET Emilie**

9 rue de l'Outarde Canepetière

**D'AVIGNEAU Marine**

9 rue de l'Outarde Canepetière

**DEHERT VIRGILE Emmanuel**

9 Rue de l'outarde canepetiere

**HARDY ROCHER Myriam**

9 Rue de l'outarde canepetiere

**MARCADIER Sylvain**

06 85 81 19 78  
9 Rue de l'outarde canepetiere

**MARTEAU Valentin**

06 83 54 53 51  
9 Rue de l'outarde canepetiere

**ROSIER Marion**

06 85 81 19 78  
9 Rue de l'outarde canepetiere

**QUINÇAY****ANQUETIL Sandrine**

05 49 39 49 82  
1 Allée des Quintus

**BOUTET Marie**

05 49 39 49 82  
1 Allée des Quintus

**MARACHLIOGOU-PELLETANT****Catherine**

05 49 39 49 82  
1 Allée des Quintus

**SAINT-MARTIN-LA-PALLU****HORNER Marilyne**

05 49 54 10 00  
7 Place Marie Curie  
Vendeuvre-du-Poitou

**BROUARD Clara**

06 60 50 83 65  
8 Place Georges Compaing  
Vendeuvre-du-Poitou

**FOUSSETTE Sabrina**

05 49 41 67 49  
4 Place Raoul Peret  
Vendeuvre-du-Poitou

**PASCREAU Claire**

05 49 41 67 49  
4 Place Raoul Peret  
Vendeuvre-du-Poitou

**PASCREAU Julien**

05 49 41 67 49  
4 Place Raoul Peret  
Vendeuvre-du-Poitou

## VOUILLÉ

### POUZINEAU Aude

05 49 51 62 85  
1 Bis boulevard Victor Hugo

### CHARGELEGUE Florent

05 49 51 84 48  
26 Rue du lac

### GALIOTO Vincent

05 49 51 84 48  
26 Rue du lac

### CARRETIER-DROUINAUD Virginie

05 49 51 62 85  
1 Bis boulevard Victor Hugo

## VOUZAILLES

### DENOEL Corinne

06 80 94 48 85  
5 Place de la Croix Blanche

### AUGERON Cécile

06 80 94 48 85  
5 Place de la Croix Blanche

## MASSEURS-KINÉSITHÉRAPEUTES

### AVANTON

#### KUNSTMAN Ewa

05 49 39 07 67  
44 rue des Muriers

### AYRON

#### GROLIMUND Stéphane

05 49 01 29 53  
35 b route de Parthenay

### CHABOURNAY

#### LANGLOIS Aline

05 49 53 47 93  
23 rue de la Vallée

### CISSÉ

#### BESSEMOULIN Rémi

05 49 51 57 25  
48 rue des vieux champs

#### GUILLOU Erell

05 49 51 57 25  
48 rue des vieux champs

#### KEMP Alice

05 49 51 57 25  
48 rue des vieux champs

#### NOBLE Corinne

05 49 51 57 25  
48 rue des vieux champs

### MIREBEAU

#### AUGERON-PERAUD Marion

05 49 39 39 39  
11 place de la Poterie

#### GENDRONNEAU Louis-Marie

05 49 39 39 39  
11 place de la Poterie

#### RUULT Alexandre

05 49 39 39 39  
11 place de la Poterie

#### CUAU Pauline

05 49 39 39 39  
11 place de la Poterie

#### VRIGNAUD Karine

06 77 24 68 93  
3 bis rue Maurice Aguilon

### NEUVILLE-DE-POITOU

#### BIZARD Mélanie

05 49 51 73 56  
5 ter rue du Bourg Nord

#### BRUNET Bertille

05 49 51 73 56  
5 ter rue du Bourg Nord

#### FAYOUX-CALLUAUD Céline

05 49 51 73 56  
5 ter rue du Bourg Nord

#### Kinésithérapie de Malvault

05 49 51 23 39  
5 Avenue de l'Europe

#### MASSONNEAU Didier

05 49 51 23 39  
5 Avenue de l'Europe

**MASSONNEAU Simon**

07 87 67 62 91  
5 Avenue de l'Europe

**GENTY Maïté**

06 87 07 10 73  
2 rue de Saint Maurbellefois

**QUINÇAY**

**CHARRIER Tiphaine**

05 49 43 77 79  
19 rue des Quintus

**GETREAU Antony**

05 49 43 77 79  
19 rue des Quintus

**GOURBEAU Claire**

05 49 43 77 79  
19 rue des Quintus

**SABOURIN Pauline**

05 49 43 77 79  
19 rue des Quintus

**CHATON Jean-Marc**

05 49 60 19 19  
1 rue du lavoir

**SAINT-MARTIN-LA-PALLU**

**KERZAZI Ikhlef**

05 49 54 12 55  
4 rue Marie Curie

**ROCHER Patrick**

05 49 90 83 95  
4 rue Marie Curie

**VOUILLÉ**

**BIZARD Mélanie**

06 52 12 77 23  
Zae Beauregard  
4 rue Marie Curie

**CHERPNET Chloé**

06 46 72 12 55  
Zae Beauregard  
4 rue Marie Curie

**CHARTIER Solène**

06 46 72 12 55  
Zae Beauregard  
4 rue Marie Curie

**PUYGRENIER Quentin**

06 46 72 12 55  
Zae Beauregard  
4 rue Marie Curie

**DROMBY Céline**

05 17 84 45 41  
4 Clos du lac

**VRIGNAUD Karine**

05 49 51 44 78  
4 rue de la Tour du Poële

**SAGES-FEMMES**

**MIREBEAU**

**VOYE Louise**

05 49 01 48 40  
12 Avenue du Général de Gaulle  
86110 Mirebeau

**MORIN-ROY Emilie**

05 49 01 48 40  
12 Avenue du Général de Gaulle  
86110 Mirebeau

**NEUVILLE-DE-POITOU**

**SERGUEENKOFF Catherine**

05 49 45 84 95  
9 rue de l'Outarde Canepetière  
86170 Neuville-de-Poitou

**VOUILLÉ**

**SENECHAUD Jackie**

06 83 08 84 24  
2 bis rue des Cités  
86190 Vouillé

## ORTHOPHONISTES

### AYRON

**FROGER Eva**

06 33 48 75 81

31 B route de Parthenay

### CISSE

**CHARPENTIER Bianca**

05 49 60 41 94

1 impasse du Vieux Pouhy

Puy-Lonchard

### NEUVILLE- DE-POITOU

**BERGER Virginie**

05 49 51 69 33

15 rue Daniel Ouvrard

**BIENAIME Amandine**

05 49 50 03 15

15 rue Daniel Ouvrard

**GAUTHIER christine**

05 49 50 97 64

5 rue des Bleuets

**RIOULT Marie**

06 27 91 63 75

1 rue du Québec

### SAINT-MARTIN-LA-PALLU

**CHEGUT Apolline**

07 63 95 63 83

3 bis rue Marie Curie

Vendeuvre-du-Poitou-

### VOUILLÉ

**LEMAY Catherine**

05 49 01 46 97

13 rue du Chêne vert

**FALLOURD Claudine**

05 49 51 16 96

5 Clos du lac

**PESTOURIE Sophie**

05 49 51 16 96

5 Clos du lac

---

## PÉDICURES-PODOLOGUES

### MIREBEAU

**VIAUD Eric**

05 49 50 41 22

12 Avenue du Général de Gaulle

### NEUVILLE-DE-POITOU

**BODY Julien**

07 50 50 25 75

1 rue du Québec

**SCHOUWEY Laurent**

05 49 39 07 39

9 rue de l'Outarde Canepetière

### VOUILLÉ

**DESWARTE Charles**

05 49 51 91 36

5 boulevard Victor Hugo



## OSTÉOPATHES

### AYRON

**MICHAUX Antoine**

07 87 16 52 04

35 route de Parthenay

### LATILLÉ

**STEINMANN Béatriz**

06 10 04 42 69

58 rue de la Borne aux moines

### MIREBEAU

**CHAUVEAU Solène**

06 08 35 28 20

Centre de soins holistiques

6 place de Regen

**DOUET Guillaume**

06 41 81 05 93

### NEUVILLE-DE-POITOU

**MENANTEAU Marine**

05 49 39 28 03

41 rue Alphonse Plault

9 Place Joffre

**MOCHON Jean-François**

05 49 45 51 27

15 rue Daniel Ouvrard

### SAINT-MARTIN-LA-PALLU

**DESMET Julie**

05 49 54 58 37

1 rue Marie Curie

Vendeuvre-du-Poitou

### VOUILLÉ

**DAUBLAIN Thibault**

07 83 80 24 58

28 Rue du lac

---

## RÉFLEXOLOGUES

### AVANTON

**LASSERRE Valérie**

06 20 99 89 75

44 C rue des Muriers

### AYRON

**MOINE Pascale**

06 29 20 18 02

33 Ter route de Parthenay

### CHAMPIGNY-EN-ROCHEREAU

**ARCHIMBAUD Fatima**

06 98 58 29 26

6 rue des Cytises

### VOUILLÉ

**ROBLIN Yvonne Elise**

06 70 25 71 73

4 rue du Tram

---

## AROMATHÉRAPIE (INFIRMIÈRE)

### VOUILLÉ

**MELESSENTIEL**

06 61 53 52 25

48 rue des Maillots

## HYPNOTHÉRAPIE

### CHAMPIGNY-EN-ROCHEREAU

**Hypnotyka86 KERVIZIC Marie-Annick**  
06 50 09 43 37  
23 route des Courances

### MIREBEAU

**ROVIRA Julien**  
06 17 23 56 36  
Centre de soins holistiques  
6 place de Regen

### NEUVILLE-DE-POITOU

**GAUTIER Isabelle**  
06 16 86 61 90  
1 rue du Québec

### Hypnosmose

**LACOURCELLE-LEMPERE Karine**  
06 64 38 44 60  
Maison du bien-être  
25, rue michelet

### SAINT-MARTIN-LA-PALLU

### LALU Emeline

06 72 52 41 58  
28 route de Lenclotre  
Vendeuvre-du-Poitou

### VOUILLE

**COUTURIER Christine**  
06 76 80 54 80  
13 bis rue Grande maison

---

## SOPHROLOGUES

### CISSÉ

**Melin raymonde**  
05 49 51 52 58  
9 rue de la Croix

**GRELAUD béatrice**  
06 27 28 87 13  
Puylonchard 2 rue coudre

### MIREBEAU

**RENAUD CHARTIER Karine**  
07 88 29 48 25  
Centre de soins holistiques  
6 place de Regen

### LATILLÉ

**MORCELLET-ALLEAUME Edwige**  
06 71 13 33 35  
6, Le chêne Morin

### NEUVILLE-DE-POITOU

**K Sophro**  
**RENAULT CHARTIER Karine**  
07 88 29 48 25  
25 rue Michelet

### VOUILLE

**Morcellet Alleaume Edwige**  
06 71 13 33 35  
30 Rue du lac  
**Sophro'attitude**  
**MARCINEAU Bénédicte**  
06 37 23 36 70  
1 Chemin du Moulin

## THÉRAPIE COMPORTEMENTALE ET COGNITIVE

### AVANTON

**NORMAND Anna**

06 46 60 47 06  
Maison de Santé  
44 rue des Muriers

## PSYCHOLOGUE CLINICIENNE (THÉRAPIE EDMR)

### AYRON

**MARTINEZ Jocelyne**

06 80 96 04 68  
31 Ter route de Parthenay

## PSYCHOTHÉRAPEUTES

### CHABOURNAY

**FLEURY Laurence**

06 24 69 49 08  
21 bis rue du stade

### CISSÉ

**DUMAS-DELAGE Ana Maria**

06 30 31 25 51  
4 Route d'Avanton

### NEUVILLE-DE-POITOU

**AGIMAN CANDICE Jackie**

06 51 04 11 64  
1 Allée de Bellefois

**BARON-DUBOIS Hélène**

06 80 02 09 80  
Rue de Vendevvre

## NATUROPATHES

### LATILLÉ

**STEINMANN Béatriz**

06 10 04 42 69  
58 Rue de la Borne aux Moines

### MIREBEAU

**Centre de soins holistiques**

**ROVIRA Stéphanie**

06 73 69 63 59  
6 place de Regen

### NEUVILLE-DE-POITOU

**AUDHUMEAU Séverine**

06 81 62 92 85  
25 allée de la Tour

### VOUILLÉ

**CACHOT Séverine**

06 75 59 02 35  
1 rue du Clos de la Trère

**CALOU Amandine**

06 58 70 18 63  
8, route de la Gâtine

## PSYCHOLOGUES

### MIREBEAU

**DURAND Kathie**

07 67 67 69 01

12 Avenue du Général de Gaulle

### NEUVILLE-DE-POITOU

**MONTEIL Pauline**

06 73 35 11 95

41 rue Alphonse Plault

**VILLARD sophie**

07 67 55 96 38

1 rue du Québec

### QUINÇAY

**BOURDILA Marylène**

06 32 17 79 19

4 rue Treilles

### SAINT-MARTIN-LA-PALLU

**RENAUDIN Franck**

06 64 04 63 72

19 route d'Ouzilly Signy

Vendeuvre-du-Poitou

## MÉDECINE CHINOISE TRADITIONNELLE

### MIREBEAU

**DONIZEAU Caroline**

**Centre de soins holistiques**

06 62 50 39 24

6 place de Regen

## THÉRAPIES PSYCHO-CORPORELLES

### MIREBEAU

**HAYS Cécile**

**Centre de soins holistiques**

06 12 80 24 16

6 place de Regen

## MÉDIATION ANIMALE

### MIREBEAU

**JACQUET Patricia**

**Centre de soins holistiques**

06 73 58 15 69

6 place de Regen

### VOUILLÉ

**BENHIDA Malika**

06 63 18 87 81

2 b rue des Cités

**EL ABED Inès**

06 10 02 44 95

Rue Marie Curie

**FUSEAU Sandrine**

05 49 51 48 34

13 Rue du Gué Rochelin

**CARRE-BELLEC Christine**

06 50 05 26 78

2 rue des Cités

## ERGOTHÉRAPEUTE

### VOUILLÉ

**BEUCAIRE Dorothée**

06 32 73 06 86

13 rue du Gué Rochelin

## CHIROPRAIXIE

### VOUILLÉ

**GRUNY Francine**

05 49 41 58 38

2 rue Marie Curie

## KINÉSIOLOGUE

### VOUILLÉ

**MOREAU Marielle**

06 79 69 48 77

32 impasse Gambetta

## NEUROPSYCHOLOGUE

### NEUVILLE-DE-POITOU

**MONTEIL Pauline**

06 73 35 11 95

41 rue Alphonse Plault

## LE BIEN-VIEILLIR

### Structures présentes sur le territoire :

#### Part'âges en Haut-Poitou (réseau de visiteurs bénévoles)

Porté par la Mutualité Sociale Agricole (05 49 06 72 66) et par la Communauté de Communes du Haut-Poitou (06 80 95 66 84)

#### • Résidence Autonomie :

##### AYRON

#### Résidence du Gabriel Réau-MAFPA

05 49 60 81 12  
2 rue de l'Eglise

##### CHERVES

#### Résidence du Moulin

05 49 51 06 82  
1, route du Moulin

#### • Logements adaptés :

##### VOUILLÉ

#### Logements adaptés de la Communauté de Communes du Haut- Poitou :

05 49 51 93 07  
Rue de la Tour du Poêle

#### EHPAD- Etablissements d'Hébergement pour Personnes Agées Dépendantes :

##### LATILLÉ

#### La Chèze d'Or

05 49 54 83 66  
2 bis rue du Gymnase

##### MIREBEAU

#### Théodore Arnault

05 49 50 40 51  
10 rue Condorcet – BP 80019

##### NEUVILLE-DE-POITOU

#### L'Arc en Ciel

05 49 51 21 55  
42 rue Armand Gaillard – BP 26

#### Les Jardins de Charlotte

05 49 36 09 02  
24 rue des Lilas

##### QUINÇAY

#### Les Jardins d'Eden

05 49 39 06 78  
13 rue de la Duboiserie

##### SAINT-MARTIN-LA-PALLU

#### Résidence de la Fontaine

05 49 03 54 70  
47 rue des Trois Puits

##### VOUILLÉ

#### Le Belvédère Sainte Clothilde

05 49 51 82 76  
2 rue du Moulin Neuf

## L'EMPLOI ET L'INSERTION

### Structures présentes sur le territoire

#### **CAP EMPLOI 86**

05 49 44 97 97

Permanences à Mirebeau :

5 rue de l'Industrie

86110 Mirebeau

#### **Mission Locale d'insertion :**

##### **MLI - Mission Locale d'Insertion antenne de Mirebeau**

05 49 30 08 50

5 Rue de l'Industrie

86110 Mirebeau

##### **MLI - Mission Locale d'Insertion antenne de Neuville-de-Poitou**

05 49 30 08 50

19 Boulevard Jules Ferry

86170 Neuville-de-Poitou

##### **MLI - Mission Locale d'Insertion antenne de Vouillé**

05 49 30 08 50

Basses Rues

86190 Vouillé

##### **MLI - Mission Locale d'Insertion permanence de Saint-Martin-la-Pallu**

05 49 30 08 50

15 Route de Lencloître

Vendeuvre-du-Poitou

86380 Saint-Martin-la-Pallu

### Autres structures

#### **POLE EMPLOI Poitiers-Futuroscope**

39 49

ZAC Téléport Avenue Jean Monnet

86360 Chasseneuil-du-Poitou

Pour les communes de Chouppes

et Coussay :

#### **POLE EMPLOI Loudun**

3949

Rue des Aubuies

86200 Loudun

#### **CAP EMPLOI 86**

05 49 44 97 97

Zone du Grand Large

Maison de l'Industrie

3 rue de la Goëlette - 2<sup>e</sup> étage

86280 Saint-Benoît

Permanences à Chasseneuil-du-Poitou :

Futuroscope, ZAC du Téléport 3

Avenue Jean Monnet

86360 Chasseneuil-du-Poitou

#### **Service Emploi et Insertion du Département de la Vienne**

05 49 55 66 00

Place Aristide Briand

86000 Poitiers

#### **Maison départementale des Solidarités- MDS :**

- Antenne de Jaunay- Marigny :

05 49 00 43 49

9 Rue Evariste Galois

- **Maison départementale de proximité  
de Loudun pour les communes  
de Chouppes, Coussay et Cuhon**

05 49 00 43 49

14 Boulevard du 8 mai

86206 Loudun

#### **Plateforme EMPLOI86.COM**

05 49 55 66 00

Place Aristide Briand

86000 Poitiers

#### **Maison de la Formation**

05 49 37 44 50

120 Rue du Porteau

86000 Poitiers

#### **CIO de Poitiers - Centre d'information et d'orientation**

05 16 52 69 68

14 Boulevard Chasseigne

86000 Poitiers

**CRIJ- Centre Régional d'Information  
Jeunesse**

05 49 60 68 68  
45 Place Charles de Gaulle  
86000 Poitiers

**Association L'ENVOL (travail, insertion  
sociale)**

05 49 88 91 29  
10 Grand Rue  
86240 Smarves





# Le Sport

**La** Communauté de Communes compte 115 associations sportives, 9 000 adhérents sportifs, plus de 80 manifestations sportives et 170 équipements et sites de pratique sportive.

Parallèlement aux actions des communes et des associations du territoire, la Communauté de Communes œuvre au développement de la pratique du sport sur le territoire, à travers :

- L'apprentissage de la natation, des gestes qui sauvent, et du savoir-rouler à vélo ;
- La gestion des équipements sportifs communautaires, dont les deux piscines à Latillé et Neuville ;
- Le développement du volet sport du dispositif Pass' ;
- Le soutien logistique et financier aux associations et aux manifestations sportives ;
- L'accompagnement du développement du sport-santé.



# Les équipements sportifs

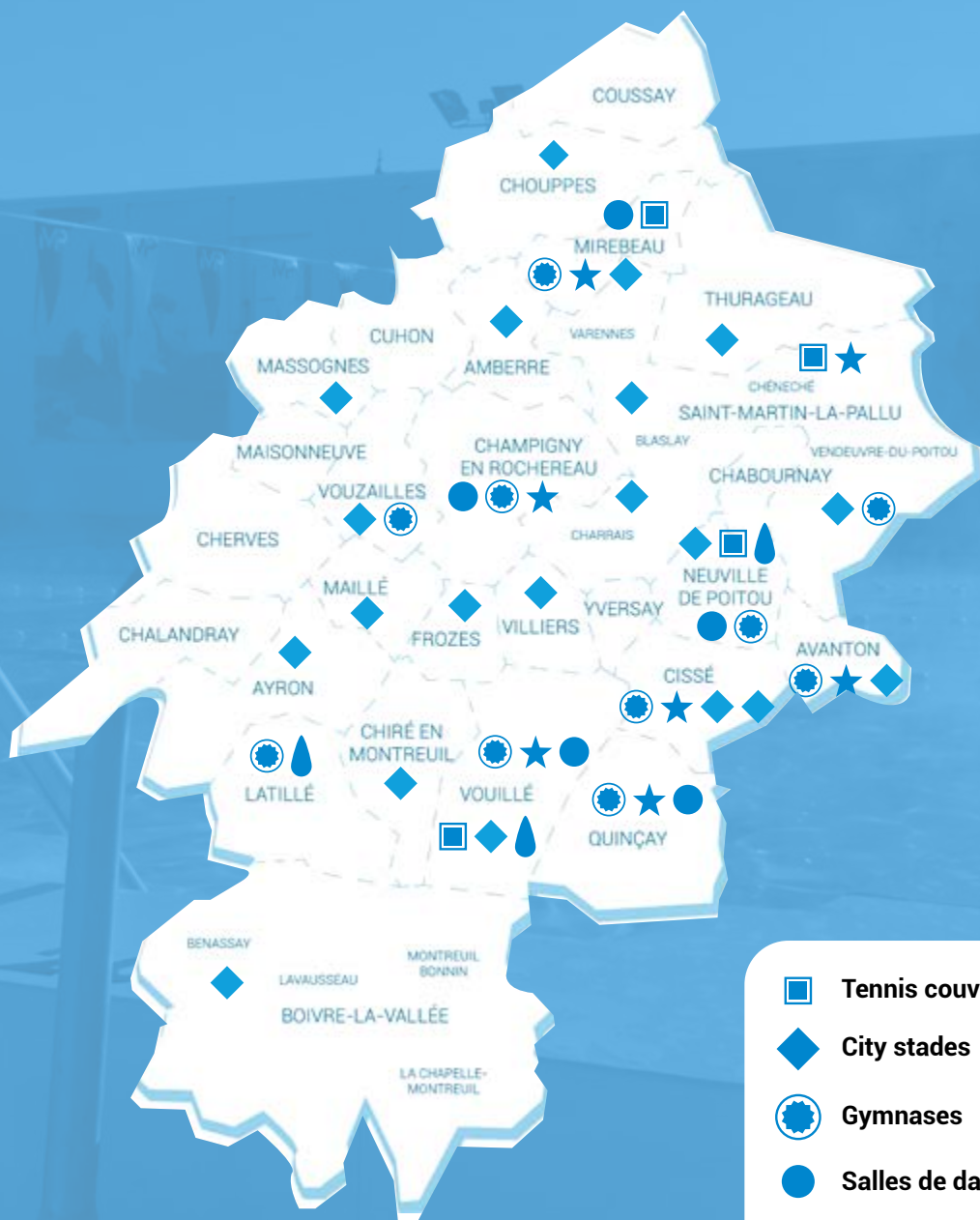

-  **Tennis couverts**
-  **City stades**
-  **Gymnases**
-  **Salles de danse**
-  **Dojos**
-  **Piscines**

## LES ÉQUIPEMENTS SPORTIFS

| Commune                | Équipement                | Adresse                         |
|------------------------|---------------------------|---------------------------------|
| Champigny en Rochereau | Dojo                      | Rue de la poste                 |
|                        | Salle de danse            |                                 |
|                        | Gymnase                   |                                 |
| Cissé                  | Gymnase                   | Rue de St Maur                  |
|                        | Salle de danse            |                                 |
|                        | Dojo                      |                                 |
| Latillé                | Piscine couverte          | 1 rue du Gymnase                |
|                        | Gymnase                   |                                 |
| Mirebeau               | Gymnase                   | 38 Rue Gilbert Landry           |
|                        | Dojo                      |                                 |
|                        | Salle de danse            | Rue René Mabileau               |
|                        | Courts de tennis couverts |                                 |
| Neuville-de-Poitou     | Courts de tennis couverts | 1 rue de Cissé                  |
|                        | Salle de danse            |                                 |
|                        | Dojo                      |                                 |
|                        | Gymnase                   | 1 bis rue de Cissé              |
|                        | Piscine (bassin nordique) |                                 |
|                        | Gymnase (Bellefois)       |                                 |
| Quinçay                | Dojo                      | 2 Place du Champ de la Bataille |
|                        | Salle de danse            |                                 |
|                        | Gymnase                   |                                 |
| Saint Martin la Pallu  | Courts de tennis couverts | Chéneché                        |
|                        | Gymnase                   | Lotissement du chêne vert       |
|                        | Dojo                      |                                 |
| Vouillé                | Courts de tennis couverts | 7 Rue de Braunsbach             |
|                        | Gymnase de Braunsbach     |                                 |
|                        | Salle de danse            |                                 |
|                        | Dojo                      |                                 |
|                        | Piscine extérieure        | Chemin de la piscine            |
|                        | Gymnase Emile Fradet      | Rue des maillots                |
| Vouzailles             | Gymnase                   | 3 rue du stade                  |

## LA PISCINE À NEUVILLE

La piscine intercommunale de Neuville-de-Poitou est une piscine extérieure de type bassin nordique. L'eau des bassins est chauffée à 28°C, permettant une baignade pendant 8 mois de l'année.

### Description de la structure

La piscine intercommunale dispose de deux espaces de baignade :

- Un bassin de 25m x 12.5m (5 couloirs de nage) pour 2m de profondeur : Ouvert des vacances scolaires de février (exclues), aux vacances scolaires d'octobre (exclues).
- Un espace ludique comprenant un bassin de 20m x 8m pour 1m à 1.30m de profondeur et une pataugeoire avec jeux d'eau : Ouvert du 1<sup>er</sup> juin au 30 septembre.

De plus, elle dispose d'un grand solarium, d'un snack-buvette avec terrasse ombragée, d'un grand espace de pelouse, et d'un terrain de beach multisports. La piscine de Neuville dispose également d'une chaise de mise à l'eau pour les personnes à mobilité réduite.

### Activités

La piscine de Neuville propose de nombreuses activités aquatiques, portées par la Communauté de Communes ou le Club Nautique Neuvilleois.

La Communauté de Communes propose :

- Des créneaux d'ouverture au grand public
- L'accueil des écoles du territoire
- Un accueil des centres de loisirs du territoire
- Des locations de lignes d'eau pour les associations
- La mise à disposition gracieuse de créneaux pour les associations d'activité aquatique du territoire
- Des soirées nocturnes lors des épisodes de canicule.

### Le club nautique neuvilleois propose :

- Des cours d'aisance aquatique et d'apprentissage de la natation pour les enfants
- Une école de l'eau pour perfectionner les jeunes nageurs
- Des créneaux de natation adulte de différents niveaux (de débutants à compétiteurs confirmés)
- L'accès aux compétitions de natation estivale au niveau local, départemental et régional
- Des cours d'Aquagym.

Horaires d'ouverture, tarifs et actualités

cc-hautpoitou.fr

<https://www.facebook.com/piscine.duneuvilleois>

Coordonnées

1Bis rue de Cissé 86 170 Neuville-de-Poitou

05 49 50 76 34 (Pendant les horaires d'ouverture)

## LA PISCINE À LATILLÉ

### Description de la structure

La piscine de Latillé a ouvert ses portes à la rentrée scolaire 2022. Cette piscine est un équipement couvert disposant d'un bassin de 15m x 7.5m (3 couloirs de nage) d'une profondeur de 1.30m à 1.80m.

La piscine de Latillé dispose d'une chaise de mise à l'eau pour les personnes à mobilité réduite.

L'équipement dispose également d'une ouverture donnant sur une terrasse extérieure.

### Activités

Vous pourrez retrouver différentes activités au sein de la piscine de Latillé :

- Des créneaux d'ouverture au grand public,
- L'apprentissage de la natation pour enfants et adultes,
- L'aquagym,
- L'aquabike,
- Les bébés-nageurs.

Parallèlement, la piscine profite également grandement aux établissements scolaires et aux accueils de loisirs du territoire.

Horaires d'ouverture, tarifs et actualités : [cc-hautpoitou.fr](http://cc-hautpoitou.fr)

Coordonnées

Rue du Gymnase - 86 190 Latillé

## LA PISCINE DE VOUILLÉ

### Description de la structure

La piscine de Vouillé est une piscine municipale. Située à côté du camping municipal, la piscine de Vouillé est une piscine de plein air ouverte de fin juin à fin aout.

La piscine dispose de deux espaces de baignade :

- Un bassin de 25m x 12.5m (5 couloirs de nage) d'une profondeur de 2m,
- Un bassin ludique d'une profondeur allant de 0.60m à 1.30m,
- Un grand solarium et un espace de pelouse.

### Activités

La piscine de Vouillé propose les activités suivantes :

- Des créneaux d'ouverture au grand public,
- Des cours d'apprentissage de la natation pour enfants et adultes,
- Des cours d'aquagym.

Horaires d'ouverture, tarifs et actualités  
[vouille86.fr](http://vouille86.fr)

Coordonnées

Chemin de la piscine - 86190 Vouillé

05 49 54 20 30

## LES ASSOCIATIONS SPORTIVES

### ATHLÉTISME

#### NEUVILLE-DE-POITOU

Entente Poitiers Athlétisme 86  
 AUGERON Johann  
 06 33 16 59 20 / augeronjohan@yahoo.fr  
 ou jmrigollet@hotmail.fr  
 ou christian.bardeau2810@orange.fr

#### CLAIN ATHLETIC PICTAVE

BERGEON Rémy  
 06 52 80 95 94  
 remy\_bergeon@yahoo.fr

#### VOUILLÉ

As Vouillé 86  
 LAVAUD Patrick  
 06 17 44 35 41  
 patrick.lavaud8@wanadoo.fr  
 Les Foulées Vouglaisiennes  
 BROTHIER Philippe  
 06 82 65 00 63  
 philipebrothier@wanadoo.fr

#### QUINÇAY

Quincay Qu'on Quour  
 COFFINEAU Karl  
 06 35 92 23 19  
 kofino@orange.fr

### BADMINTON

#### AVANTON

Badminton Avanton  
 BOUSSEAU Christophe  
 06 10 08 00 71  
 badloisirs.avanton@gmail.com

#### NEUVILLE-DE-POITOU

FJEPS Badminton  
 FOURRIER Françoise  
 05 49 51 15 67 / 06 18 99 51 29  
 carambaman@yahoo.fr

#### QUINÇAY

Quincay Loisirs Badminton  
 GEFFARD Christophe  
 06 70 30 53 98  
 cgeffard@yahoo.fr

#### VOUILLÉ

Badminton Club Haut-Poitou  
 LAGARDE Brice

06 88 07 05 27  
 bchp86@gmail.com

### BASKET-BALL

#### MIREBEAU

Mirebeau Haut-Poitou Basket Ball  
 Rachel JAN  
 06 20 81 80 77  
 rachel.jan04outlook.fr

#### NEUVILLE-DE-POITOU

FJEPS Basket  
 Dimitri Thomas  
 06 01 04 55 02  
 deldim@gmail.com

#### VOUILLÉ

Association Sportive Vouglaisienne  
 DRAULT Frédéric  
 06 08 24 85 48  
 contact@asv-basket.com

### CYCLISME

#### AVANTON

Cyclo Club  
 GERVAIS Sylvie  
 05 49 54 46 77  
 jmgervais2@wanadoo.fr

#### CHERVES

Amicale cycliste de Cherves  
 COLLON Gilles  
 06 81 91 34 38  
 gilles.collon@orange.fr

#### CISSÉ

Cyclo Club Cisséen  
 ROY Jean  
 0617859199  
 jeannotroy@orange.fr

#### MIREBEAU

Club Cyclotouriste  
 BREQUE Jérôme  
 05 49 42 71 35  
 jerome.breque@sfr.fr

#### NEUVILLE-DE-POITOU

FJEPS Cyclos  
 MAINARD  
 05 49 51 60 54  
 Amicale Cycliste de Neuville

BRET Christophe  
06 35 14 91 85  
ac.neuville@laposte.net  
c\_bret@sfr.fr

### **VOUILLÉ**

Comité d'organisation des courses  
cyclistes de Vouillé

Manu Legros  
06 10 83 20 09  
manu.legros86@sfr.fr

Cyclo Sportif Club  
HAMELIN Nicolas  
06 81 97 10 09  
hamelin.nicolas@neuf.fr

### **DANSE**

#### **CHAMPIGNY-EN-ROCHEREAU**

Born to dance  
DENIS Anne Sophie  
06 63 16 85 24  
ass-borntodance@hotmail.fr

L'Danse CR  
MOREAU Thierry  
05 49 50 53 03  
ascrdanse@yahoo.fr

#### **CISSE**

Et Vie ! Danse  
WOLFF Nicolas  
05 49 62 51 95  
etviedanse.cisse@hotmail.com

#### **NEUVILLE-DE-POITOU**

FJEPS Section Danse  
GENESTE Marie-Pierre  
05 49 54 00 84 / 06 12 04 68 74  
marie-pierre.geneste@orange.fr  
nemo86@orange.fr

### **VOUILLÉ**

Temposport  
MARTINE Florent  
06 62 82 63 53  
florent-martine@orange.fr

Dance fit  
RAUTURIER Nathalie  
06 21 25 04 14  
nathalie.rauturier@orange.fr

### **ÉQUESTRE**

#### **AYRON**

A.P.P. (association Passion Poneys)  
GRASSIN Hélène  
05 49 39 23 60  
nath.maurys86@laposte.net

### **ESCRIME**

#### **SAINT-MARTIN-LA-PALLU**

Cercle d'Escrime Loudunais  
Coric Hélène  
06 59 97 23 06  
atd.cd86escrime@gmail.com

### **FOOTBALL**

#### **AVANTON**

USA (foot)  
COVAL Victor  
06 37 01 06 21

#### **BOIVRE-LA-VALLÉE**

Fraternelle Sportive  
David Béguin  
07 89 95 89 80

#### **CHALANDRAY**

L'entente sportive Vendelogne (FOOT)  
BONIN Anthony  
06 24 64 17 68  
antho.bonin@orange.fr

#### **CHAMPIGNY-EN-ROCHEREAU**

ASCR Football  
BROUARD Stéphanie  
06 13 50 09 75  
stbrouard@laposte.net

#### **CISSE**

Union Sportive CISSE  
Benoit HEBRAT  
06 09 74 29 55  
benheb@hotmail.com

#### **COUSSAY**

Union Sportive COUSSAY  
MEUNIER Christian  
06 16 48 77 29

#### **LATILLÉ**

Pacifique football  
CAILLAUD Jérémy  
06 09 52 47 42  
jeremycaillaud1980@hotmail.fr

**MIREBEAU**

Union Sportive Mirebalaise  
 AGUILLON Laurent  
 06 45 92 92 20  
 laurent.aguillon@orange.fr

**NEUVILLE-DE-POITOU**

Club Athletic Neuvilleois (Can)  
 Dupont Vincent  
 06 87 65 21 41  
 vincent.dupont@ilao.fr

**QUINÇAY**

AS Quinçay Football  
 POUPARD Clément  
 06 47 92 32 61  
 clempoupard@hotmail.fr

**SAINT-MARTIN-LA-PALLU**

Etoile Sportive La Pallu  
 PACREAU Sébastien  
 06 59 48 57 05  
 sebastien.pacreau@sfr.fr

**VOUILLÉ**

US Vouillé 86  
 AGANAYE Faiz  
 07 87 91 74 45  
 aganaye.faiz@gmail.com

**VOUZAILLES**

Sporting Club Vouzillais (Foot)  
 06 50 32 42 07

**GYM / GYMNASTIQUE****CISSE**

FEPS Section Gym Détente  
 CRITON Francis  
 06 84 82 26 22

**CHAMPIGNY-EN-ROCHEREAU**

Rythm & Gym  
 FAUSSAT Fanny  
 06 28 50 16 18  
 rythmandgym@gmail.com

**QUINÇAY**

Union Sportive de Quinçay Gymnastique  
 PINEAUX Clara  
 06 63 19 80 36  
 usquinçaygym@gmail.com

**VOUILLÉ**

Tonique Gym Vouillé (Gym)

FERNANDEZ Louis  
 05 49 54 00 17  
 louismonete@orange.fr

**VOUILLÉ**

Tempo Sport  
 SAPIN Marie-Anne  
 06 62 82 63 53  
 temposport@orange.fr

**VOUZAILLES**

Les Dynamic's  
 DELAGE Christelle  
 06 62 78 82 54  
 goliotte86@yahoo.fr

**GYMNASTIQUE VOLONTAIRE****AVANTON**

G.V.A  
 TROUBAT Annie  
 06 83 08 71 21  
 annie.troubat-fruchard@orange.fr

**BOIVRE-LA-VALLEE**

Gymnastique Volontaire  
 AUDEBERT Marie-Hélène  
 05 49 57 14 42

**CHABOURNAY**

GV bien-être de Chabournay  
 gymchabs@aol.fr

**CHALANDRAY**

Association gymnastique volontaire  
 LUMINEAU Sandrine  
 05 49 03 37 30  
 gym.chalandray@yahoo.fr

**CHAMPIGNY-EN-ROCHEREAU**

Gymnastique volontaire  
 CHARTIER Gislaïne  
 05 49 50 42 46  
 patrick.chartier4@orange.fr

**CISSE**

FEPS Fitness Team  
 DIOT Annick  
 05 49 51 50 49

**NEUVILLE-DE-POITOU**

FJEPS Gym matin  
 06 77 72 06 04  
 fjeeps@orange.fr  
 FJEPS Gym Tony'C  
 FOURRIER Françoise



05 49 51 15 67  
carambaman@yahoo.fr

### NEUVILLE-DE-POITOU

FJEPS Gym soir  
NICOLAS Josette  
06 19 84 68 00  
gillesthierry1036@neuf.fr

### QUINÇAY

Gymnastique volontaire  
BERSEGEAIS Emmanuelle  
05 49 58 31 97  
gvquincay@free.fr

### VILLIERS

Ass. Loisirs et Culture  
JAGUENEAU Maryse

### VOUILLÉ

Association Des Aînés de Vouillé 86

### VOUZAILLES

Les Dynamic's  
DELAGE Christelle  
06 62 78 82 54  
goliotte86@yahoo.fr

### HANDBALL

#### SAINT-MARTIN-LA-PALLU

Club de Handball du Haut-Poitou  
JOLY Armand  
06.20.33.49.72  
clubhandballhautpoitou86@gmail.com

#### VOUILLÉ

Vespas Handball Vouglaisien  
Isabelle MASSE-REYNARD  
06 81 11 23 15  
contact@vespas.fr

### JUDO

#### AVANTON

AJA (judo)  
GOUILLARD Christophe  
06.25.18.66.92  
ajavanton@yahoo.fr

#### CHALANDRAY

Judo Club Vouglaisien  
AMAUGER Nicolas  
06 36 90 11 46  
judokarateclubvouglaisien86@gmail.com

#### CHAMPIGNY-EN-ROCHEREAU

ASCR Judo  
MOREAU Sébastien  
06 85 03 64 93  
ascrjudo86@gmail.com

#### CISSE

Feps Section Judo - Bodyform Taiso  
GIRARDEAU Anthony  
5 49 58 03 61  
judoclubcisse@gmail.com

#### MAISSONNEUVE

Judo Taiso Maisonneuve  
GAUCHER Hélène  
06 84 04 29 68  
judotaisomaisonneuve86@orange.fr

#### MIREBEAU

Judo Club du Mirebalais  
Araujo Stephane ou M. Gaignard  
06 62 82 11 46 / 06 78 08 67 38  
judoclubmirebalais.86@gmail.com

#### NEUVILLE-DE-POITOU

FJEPS Section Judo  
MICHAUD Fred  
6 81 58 12 19  
fjeps.neuville.judo@gmail.com

#### QUINÇAY

Quincay Loisirs Judo  
RICHASSE Alain  
06 85 12 64 21  
kuzure.richasse@wanadoo.fr

#### SAINT-MARTIN-LA-PALLU

Judo Club Vallee Du Clain - Section  
Vendeuvre  
GIRAUDON Anthony  
06 22 00 26 60  
contactjvc86@gmail.com

#### VOUILLÉ

École Budo Haut Poitou.  
GOHIER Mickael  
06 62 27 56 84  
mickael.gohier86@gmail.com

### KARATÉ

#### MIREBEAU

Mirebeau Karaté Do  
GASCHET David  
06 58 74 42 10  
gaschet.david@bbox.fr

**NEUVILLE-DE-POITOU**

Kanseï Karaté Do  
 BREUILLIEE Marc  
 06 02 36 48 07  
 kansei.karate.do.neuville@gmail.com

**VOUILLÉ**

École Budo Haut-Poitou  
 GOHIER Mickael  
 06 62 27 56 84  
 mickael.gohier86@gmail.com

**MARCHE NORDIQUE****VOUZAILLES**

Les Dynamic's  
 DELAGE Christelle  
 06 62 78 82 54  
 goliotte86@yahoo.fr

**MOTO****CHAMPIGNY-EN-ROCHEREAU**

AMCR Motocross  
 HELLEC Stéphane  
 06 79 89 72 46  
 amcr86.champigny@gmail.com

**NEUVILLE-DE-POITOU**

Team Moto Éducation  
 06 77 71 81 99  
 teammotoeducation@wanadoo.fr

**VILLIERS**

MX Moto Loisirs  
 REAU Patrick

**MOTO BALL****NEUVILLE-DE-POITOU**

Moto Ball Club Neuillois (Mbcn)  
 SABOURIN Claude  
 05 49 45 66 63 / 06 07 05 10 24  
 sabourinclaude86@wanadoo.fr

**MULTI-SPORTS****LATILLÉ**

UNSS Collège de Latillé  
 LECLERC Laurent  
 05 49 51 88 02  
 ce.0860019D@ac-poitiers.fr

**MIREBEAU**

UNSS Collège de Mirebeau  
 BERNA Emanuelle  
 05 49 50 40 33

emmanuelle.berna@ac-poitiers.fr

**NEUVILLE-DE-POITOU**

UNSS Collège Jean ROSTAND (Neuville)  
 BAUDET Vincent  
 05 49 51 26 41  
 tony.marecot@ac-poitiers.fr ;  
 ce0860032t@ac-poitiers.fr

**VOUILLE**

UNSS Vouillé  
 HUBERT Rémy  
 hubair@yahoo.fr

**MUSCULATION****NEUVILLE-DE-POITOU**

FJEPS Section musculation  
 AUGER Henry  
 henryauger74@free.fr

**NATATION****NEUVILLE-DE-POITOU**

Club Nautique Neuillois  
 GARNIER Nicolas  
 06 51 11 87 97  
 contact@clubnautiqueneuillois.org

**PARAPENTE****MASSOGNES**

LES PITROUX  
 TOUTAN Pierre  
 06 33 58 07 29  
 ptoutan@gmail.com

**PÉTANQUE****CHAMPIGNY-EN-ROCHEREAU**

La boule en bois «La Fraternelle»  
 HAUTECOUVERTURE Patrice  
 05 49 54 02 20  
 patrice.hautecouverture@wanadoo.fr

**CHOUPPES**

Les amis boulistes (boules en bois)  
 BARBEAU Jean-Marie  
 05 49 50 62 21

**CISSÉ**

Pétanque Cisséenne  
 GUERY Stéphane  
 06 19 10 76 35  
 domistephguery@orange.fr

**MIREBEAU**

Pétanque Club

GIROUARD Frédéric  
05 49 36 01 53  
sarlmqg86@gmail.com

#### NEUVILLE-DE-POITOU

La Pétanque Neuvilleoise  
Villereau Patrice  
petanque.neuvilleoise@laposte.net

#### SAINT-MARTIN-LA-PALLU

Pétanque Saint-Martin-La-Pallu  
Archambault Claude  
06 82 08 32 69  
petanquevendevre.smp@gmail.com

#### THURAGEAU

Pétanque de Thurageau  
ROY Claudie  
06 82 61 38 35

#### PILATES ET YOGA

#### CHAMPIGNY-EN-ROCHEREAU

Pilates Camparochois  
THERAUD Laurence  
06 08 34 82 43  
pilates.camparochois@gmail.com

#### RANDONNÉE PÉDESTRE

#### NEUVILLE-DE-POITOU

FJEPS Section Rando  
GRIMAUD Jean-Michel  
05 49 51 13 27  
jeanmichel.grimaud@wanadoo.fr

#### CISSE

Les Gazelles de Cissé (FEPS)  
GUENAND Nathalie  
06 05 19 26 39  
lesgazellesdecisse@gmail.fr  
ou lesgazellescisse@gmail.fr

#### QUINÇAY

Quincay Loisirs Randonnée Pédestre  
BEAULIEU Odile  
06 87 46 60 56  
ojbeaulieu@gmail.com

#### SAINT-MARTIN-LA-PALLU

Les trains godasses  
PICHÉREAU Chantal  
05 49 51 29 34  
chantal.pichereau@orange.fr

#### VOUILLE

Mil'Pat  
TROUVE Jean-Paul  
05 49 51 45 73  
jean\_paul.trouve@yahoo.fr

#### SAINT-MARTIN-LA-PALLU

Rand'O'Poitou  
Manathan VIVENT  
06 06 58 44 08  
randopoitou@gmail.com

#### TAEKWONDO

#### NEUVILLE-DE-POITOU

Gwan Yong Taekwondo Kwan  
Fidelis Razanadrakoto  
06 64 16 97 62  
gwanjongclubsecretariat@yahoo.fr

#### VOUILLE

Taekwondo BCV  
BAUMLIER Béatrice  
05 49 21 89 27  
tkdbcv@ovh.fr

#### TENNIS

#### AVANTON

Tennis Club  
REAULT Raymond  
06 83 32 52 11  
rl.reault@wanadoo.fr

#### CISSE

Club de Tennis  
BEULET Luc  
05 49 36 16 62 ; 06 77 95 22 48  
famillebeulet@wanadoo.fr

#### LATILLÉ

Pacifique Tennis  
BEAUJOUAN David  
06 76 35 10 29  
david.beaujouan@orange.fr  
tennispacifique@gmail.com

#### MIREBEAU

Tennis Club Mirebalais  
RAQUET Virginie  
06 15 47 44 81  
virginie.deraq@orange.fr

**NEUVILLE-DE-POITOU**

Tennis Club Neuillois (TCN)  
BOBIN Mathieu  
06 68 50 37 13  
tcn86@free.fr

**QUINÇAY**

Tennis  
FAZILLEAU Thierry  
06 63 92 86 36  
quincaytennis@gmail.com

**SAINT-MARTIN-LA-PALLU**

Tennis Club de Vendevre  
GUILBAULT Florent  
tc.vendevre@fft.fr

**VOUILLÉ**

Tennis Club de Vouillé  
Chantal JOUNOT  
06 20 61 99 35  
tennisclubvouille86@gmail.com

**TENNIS DE TABLE****NEUVILLE-DE-POITOU**

FJEPS Neuville Tennis de Table  
SEMUR Jean-François  
06 35 15 81 13  
tresorier@pingneuville.fr

**TIR****NEUVILLE-DE-POITOU**

Amicale Sportive de Tir Neuilloise  
EPAIN Philippe  
05 49 54 11 79  
epain.philippe@orange.fr

**VOUILLÉ**

Pétanque Vouglaisienne  
MORIN Mounir  
06 31 70 68 25

**TIR À L'ARC****CHIRÉ-EN-MONTREUIL**

Les Archers du Vouglaisiens  
LELONG Jérémy  
06 10 13 69 22  
jeremylelong@msm.com

**VOLLEY BALL****CHAMPIGNY-EN-ROCHEREAU**

Volley Ball  
GARNIER Franck  
05 49 54 48 22  
fgarnier3@gmail.com

**CISSÉ**

Cissé Volley Ball  
AURIAU Anthony  
06 86 68 28 41  
cissevb@gmail.com

**LATILLÉ**

La Pacifique Volley-Ball  
GARETIER Manuella  
05 49 38 29 59  
volleylatille@gmail.com

**VOUILLÉ**

Vouillé Volley Ball  
TRICHET Jean-Luc  
06 81 46 28 81  
jeanluc.trichet@bbox.fr  
vouille.volleyball@yahoo.fr

**YOGA****QUINÇAY**

Quinçay Loisirs Yoga  
ARDILLON Sophie  
06 87 47 48 02  
sophiguichard@gmail.com

**CHAMPIGNY-EN-ROCHEREAU**

Pilates Camparochois  
THERAUD Laurence  
06 08 34 82 43  
pilates.camparochois@gmail.com

## SPORT-SANTÉ :

Le Haut-Poitou dispose de structures offrant des créneaux sport-santé :

### **FJEPS Neuville**

SÉNECHAUD Maggy / 06 77 72 06 04

*Programme Déclic*

Tous publics / Marche, judo, tennis de table

1 place Joffre - Neuville-de-Poitou

### **Comité Départemental EPGV 86**

REDUREAU Isabelle / 06 47 49 30 75

*Programme Déclic*

Publics / Séniors 65 ans et plus Gym équilibre

7 Rue du Docteur Roux - Latillé

### **Comité de la Vienne de Volley Ball** BOURREAU Antoine / 05 49 54 87 16

*Programme Déclic*

Personne en reprise d'activité, personnes ayant du arrêter pour cause de douleur articulaires et/ou musculaire, activité fitness, suivie d'une pratique soft Volley (gros ballon légers)

10 Rue du Val Montour - Vouillé

### **Gym prévention santé - Quinçay (Groupe siel bleu)**

LACOMBE Paulin / 06 59 75 62 16

*Programme Elan Sénior Gym douce*

6 Place du champ de bataille - Quinçay

### **Gym prévention santé - Frozes (Groupe siel bleu)**

LACOMBE Paulin / 06 59 75 62 16

*Programme Elan Sénior Gym douce*

4 Place de la croix - Frozes

Pour une offre de Sport-Santé plus large,

contactez le réseau **Sport-Santé 86** :

CHASSIN Thomas / 07 71 64 84 44 / [thomas.chassin@sportsante86.fr](mailto:thomas.chassin@sportsante86.fr)

ou rendez-vous sur : [www.sportsante86.fr](http://www.sportsante86.fr)

## SPORT ADAPTÉ :

**Le Comité Départemental du Sport Adapté de la Vienne (86)** est une antenne déconcentrée de la Fédération Française du Sport Adapté (FFSA). En 2019, le CDSA 86 c'est 568 licenciés, 15 disciplines réparties dans 16 associations affiliées à la FFSA.

06 89 62 26 73 | [cgsportadaptevienna@gmail.com](mailto:cdsportadaptevienna@gmail.com)

## HANDISPORT :

Si vous cherchez des associations sur le Haut-Poitou et ses alentours, le Comité Départemental Handisport de la Vienne saura vous orienter.

**COMITE DEPARTEMENTAL HANDISPORT VIENNE**

2 place Jean Sans Terre

86000 POITIERS

06 17 89 05 62 | [cd86@handisport.org](mailto:cd86@handisport.org)

ACTIVITÉ PHYSIQUE ADAPTÉE :

**AUDEO**

DRANCOURT Clément

Enseignant en Activités Physiques Adaptées

Réadaptation et réentraînement à l'effort, maladies chroniques, handicaps, seniors, prévention santé

Secteur Vouglaisien et alentours, Poitiers

06 46 83 02 46 | [audeo.apa@gmail.com](mailto:audeo.apa@gmail.com)

**GUID'ASSO.**

*En tant que bénévole ou dirigeant d'association, vous avez une question relative à la gestion des associations ? Contactez le service Guid'asso.*

Le service Guid'asso est une mesure d'appui à la vie associative et locale. Ce dispositif a pour objectif d'apporter des réponses aux questions des associations et de leurs bénévoles et de les accompagner dans leurs projets.

L'idée principale de Guid'asso est de permettre aux associations de consacrer plus de temps aux activités et aux usagers qu'aux formalités et à la gestion grâce à l'accès à des conseils s'adaptant aux besoins et réalités du territoire.

Le CSC La CASE est l'antenne pour le territoire du Haut-Poitou.

Pour plus de renseignement vous pouvez contacter :

Marion ENGRAND

05 49 51 49 92

[accueil@lacase-csc86.org](mailto:accueil@lacase-csc86.org)



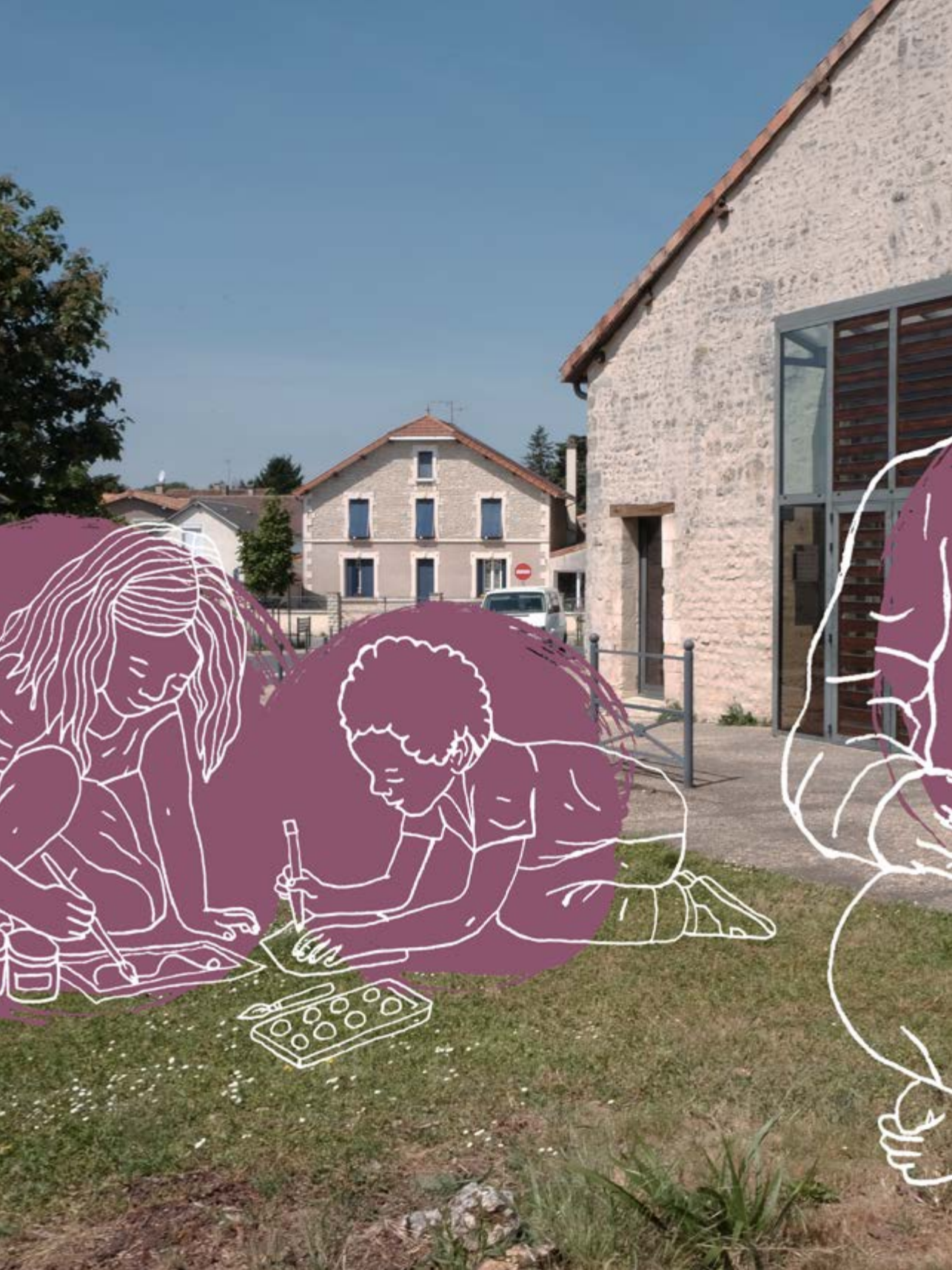





## La Culture

Le territoire du Haut-Poitou est doté de 22 bibliothèques, dont 2 médiathèques. Elles bénéficient, pour la majorité d'entre elles d'une mise en réseau, permettant ainsi d'accéder à 87 000 documents.

À ces équipements, il faut ajouter plusieurs lieux dédiés à la culture gérés par les municipalités comme le cinéma « le Majestic », la salle de spectacle « le Pressoir ».

Le Haut-Poitou bénéficie d'un riche tissu associatif qui propose à l'année des programmations de qualité, favorisant ainsi l'animation du territoire.

Par ailleurs, le dispositif d'éducation artistique et culturelle, le « Pass'Art » (voir page 23), étendu à toutes les écoles, apporte à chaque enfant un accès à la culture en milieu rural.

## LES BIBLIOTHÈQUES ET LEUR RÉSEAU

Un réseau de lecture communautaire, 2 médiathèques et 20 bibliothèques communales

Le réseau de lecture publique des bibliothèques du Haut-Poitou s'articule autour de 22 lieux. Chaque bibliothèque propose une offre variée, physique et numérique, enrichie régulièrement par l'achat de nouveautés et la circulation des documents. Ouvertes à tous les publics, les bibliothèques sont des lieux de convivialité et d'échanges. De nombreuses animations culturelles y sont organisées et différents services sont proposés en faveur de tous les âges : de la petite enfance aux seniors. Tous ces services sont enrichis d'actions « hors les murs » et de propositions à destination de publics spécifiques.

Un portail internet unique :  
bibliotheques-hautpoitou.departement86.fr

Une page facebook dédiée :

<https://www.facebook.com/reseaubibliothequesHautPoitou>



## BIBLIOTHÈQUES / MÉDIATHÈQUES

### Avanton

4 rue Saint-Mandé / 05 49 51 54 07  
avanton.bibliotheque@gmail.com

### Ayron

1 route de Poitiers / 05 49 60 28 73  
bibliotheque-ayron@wanadoo.fr

### Boivre-la-Vallée

Site de Benassay  
Rue de l'ancienne gare / 05 49 60 33 72  
bibliotheque-benassay@wanadoo.fr

### Site de la Chapelle-Montreuil

3 B rue de la mairie / 05 49 57 83 24  
lachap.biblio@gmail.com

### Site de Montreuil-Bonnin

3 rue de la fée Mélusine / 05 49 36 16 13  
bibli-montreuil-bonnin@wanadoo.fr

### Chabournay

12 rue des écoles  
bibliotheque.chabournay@gmail.com

### Chalandray

Route de l'église / 05 49 43 29 52  
laforge.chalandray@orange.fr

### Champigny-en-Rochereau

Place Jacques Loiseau / 05 49 03 51 07  
bibliothequerochereau@orange.fr

### Cherves

2 rue Guillaume Poule / 05 49 58 30 45  
bib.cherves@laposte.net

### Chiré-en-Montreuil

4 bis rue A. Sauzeau / 06 77 48 16 70  
bibliotheque@chireenmontreuil.fr

### Cissé

12 route de Poitiers / 05 49 54 12 29  
bibliothequecisse@gmail.com

**Frozes**

4 place de la Croix / 05 49 54 43 42  
biblio-frozes@orange.fr

**Latillé**

7 rue du Docteur Roux / 05 49 51 26 42  
bibliotheque-latille@wanadoo.fr

**Maillé**

3 allée des Voines / 05 49 60 29 74  
bibliothequemaille86@gmail.com

**Mirebeau**

13 rue Nationale / 05 49 39 24 52  
bibliotheque@mirebeau.fr

**Neuville-de-Poitou**

13 rue de la Cour Nivelles / 05 49 54 34 78  
mediatheque.neuville@wanadoo.fr

**Quinçay**

8 rue des Quintus / 05 49 53 49 15  
bibliotheque.quinçay@laposte.net

**Saint-Martin-La-Pallu**

Site de Chéneché  
6 rue Gilles de Raie / 05 49 51 51 18  
bibliotheque.cheneche@wanadoo.fr  
Site de Vendevre  
1 rue du Chemin Vert / 05 49 54 59 67  
biblio-vendevre@orange.fr

**Villiers**

7 place de la mairie / 05 49 51 60 89  
bibliovilliers@orange.fr

**Vouillé**

2 ter Basses Rues / 05 49 54 43 86  
mediatek2vouille@gmail.com

**Vouzailles**

Place de la Croix Blanche / 05 49 39 49 26  
bibliotheque.vouzailles@orange.fr

Tous les horaires d'ouvertures sont disponibles sur le site internet  
du réseau des bibliothèques

**bibliotheques-hautpoitou.departement86.fr**

Rubrique : Vos bibliothèques / Horaires

**LUDOTHÈQUES ASSOCIATIVES**

La Communauté de Communes du Haut-Poitou intervient en soutien aux communes pour offrir aux habitants des actions ludiques itinérantes adaptées à tous les âges, en partenariat avec les deux associations de jeu du territoire, Place Ludique (Neuville-de-Poitou) et À qui le tour? (Mirebeau)

**› Place ludique**

**9 place Joffre • 86170 Neuville de Poitou**

Cécile Copin / 06 61 17 31 75

Claire Chouvellon / 06 80 37 32 00

info@placeludique.com

**› À qui le tour**

**23 rue Maurice Aguillon • 86110 MIREBEAU**

Amélie Guénal / 06 60 45 81 52

contact@aquiletour-asso.com

## L'ENSEIGNEMENT MUSICAL

Un maillage sur tout le territoire avec des écoles de musique et des sections musicales associatives.

### Écoles de musique intercommunales :

#### › EMIM

*Lieux d'enseignement :*

#### **Pôle de Maisonneuve**

2 bis route de Mirebeau

#### **Pôle de Mirebeau** (3 rue de la Poste)

**Pôle de Neuville-de-Poitou** (Ecole primaire Jules Ferry - entrée rue Edgar Quinet)

Enseignements dispensés :

Batterie, percussion, clarinette, cuivres (cor, cornet, trombone, trompette, tuba, ...), flûte, guitare classique, guitare électrique, piano, saxophone, violon, ensembles musicaux, éveil musical à partir de 4 ans, ...

DEBIAIS Philippe (coordinateur)

06 33 58 17 59 / [ecoledemusique.emim8600@orange.fr](mailto:ecoledemusique.emim8600@orange.fr)

<https://emim.jimdofree.com/>

#### › L'Espérance

*Lieux d'enseignement :*

**Mairie de Latillé** - 7, rue du Docteur Roux 86190 Latillé

**École primaire** - 2, place du champ de foire 86190 Latillé

Enseignements dispensés :

Piano, Guitare acoustique, Guitare électrique, Batterie, Trompette, Trombone, Ensembles musicaux, Éveil Musical (à partir de 4 ans)

Coordinateur pédagogique : JOBERT Julien

06 98 82 43 00 / [esperance-latille@hotmail.com](mailto:esperance-latille@hotmail.com)

#### **MJC de Vendevre / Section musique**

**La casa des Jeun'z, Vendevre-du-Poitou / Saint-Martin la Pallu** (20 route de Lenclôître)

Enseignement dispensé : guitare

<http://mjc-vendevre-du-poitou.webnode.fr/>

[mjcvendevre@gmail.com](mailto:mjcvendevre@gmail.com)

#### **Music'Avanton**

#### **Avanton**

Enseignement dispensé : guitare, ukulélé

MOMBELET Bruno

06 36 36 72 09 / [musicavanton@sfr.fr](mailto:musicavanton@sfr.fr)

## **FEPS Cissé / Section musique**

### **Cissé**

Enseignements dispensés : piano, batterie, guitare classique et électrique, saxophone, clarinette, chant individuel

Mme GAINANT-BERTRAND / 06 61 59 50 28

Mme MAURIN / 06 03 50 54 39

<https://sites.google.com/view/musiquecisse>

## **Quinçay Loisirs / Section musique**

### **Quinçay**

Enseignements dispensés : piano, guitare, batterie, percussion, ...

LESAINÉ Michelle

07 87 85 72 95 ; [michelle.lesaine@orange.fr](mailto:michelle.lesaine@orange.fr)

## **CSC la Case / Section musique**

### **Vouillé (4 rue du stade)**

Enseignements dispensés : éveil musical (Chiré-en-Montreuil), piano (Frozes), harpe celtique (Vouillé), flûte traversière (Vouillé), guitare (Chiré-en-Montreuil)

ENGRAND Marion

05 49 51 49 92 ; [jeunesse2@lacase-csc86.org](mailto:jeunesse2@lacase-csc86.org)

<https://www.csc-lacase.org/>

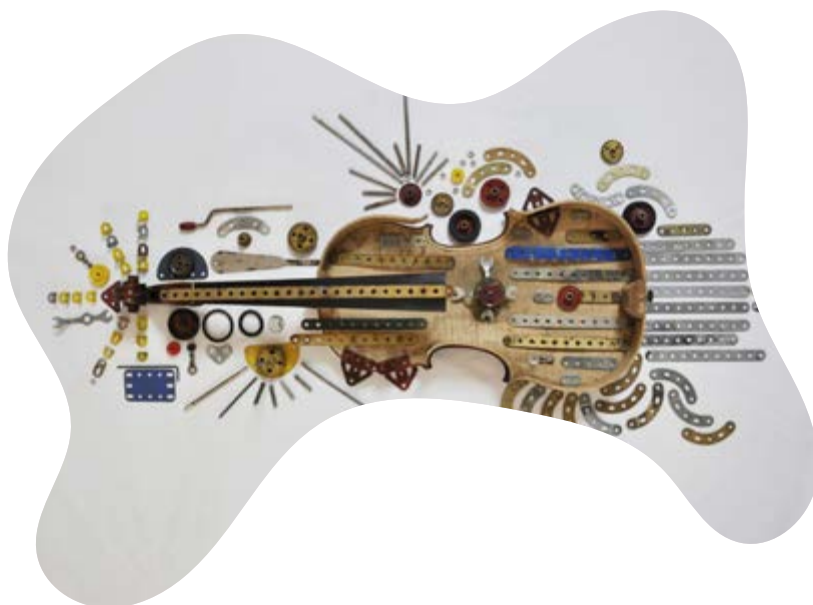

## SALLES DE SPECTACLE

### Le Majestic : un cinéma art et essai

Salle de spectacle et salle de concert, en fonction des besoins, le cinéma « Le Majestic » offre une programmation annuelle en proposant des séances de projection de films grand public mais aussi des films d'auteurs. L'association l'ARC édite tous les ans un guide des événements culturels et s'occupe de la programmation des séances de cinéma.

ARC, Le Majestic, Place Aristide Briand, 86170 Neuville-de-Poitou

<https://www.cinefil.com/cinema/cinema-le-majestic-neuville-de-poitou/programmation>

### Le Pressoir : une salle de spectacle

Située au cœur du château de Chiré-en-Montreuil, cette salle de spectacle de 156 places propose une programmation annuelle de mai à octobre.

[contact@chireenmontreuil.fr](mailto:contact@chireenmontreuil.fr)

<https://www.facebook.com/chireenmontreuil.fr/>

### Studios de Virecourt : lieu de résidence et de création

Ce lieu de résidence pluridisciplinaire situé à Boivre-la-Vallée (Benassay) accueille près de 25 compagnies régionales, nationales, et internationales. Ouvert 10 mois dans l'année, cet espace atypique est géré par une équipe entièrement bénévole.

Lieu composé d'un espace de travail et d'un gîte pour l'hébergement.

[contact@studiosdevirecourt.com](mailto:contact@studiosdevirecourt.com)

<http://studiosdevirecourt.com/>

## LES ANIMATIONS CULTURELLES

### Animations du territoire : festivals, spectacles, ...

De nombreuses initiatives communales et associatives offrent tous les ans des animations aux habitants.

Retrouver les informations sur quelques festivals organisés dans le territoire :

- Neuvil'en jazz (<https://www.neuvilenzjazzfestival.com/>),
- Festi 86 (<https://www.facebook.com/festi86/>),
- Festival international de musique de chambre
- Festival de Quatuor (<https://www.festivalenpoitou.com/site/prochains-concerts/villages>),
- Les confiotes (<https://www.confituremitaine.com/festival-les-confiotes>).

Ce sont aussi des artistes et des compagnies installés sur le territoire, consultez l'annuaire des acteurs locaux sur :

<https://cc-hautpoitou.fr/vivre/culture/>

## TIERS-LIEUX

Une définition large des tiers-lieux consiste à dire que ce sont des espaces physiques pour faire ensemble : coworking, micro-folie, campus connecté, atelier partagé, fab lab, living lab, hacker space, maker space, garage solidaire, friche culturelle, maison de services au public... En effet, il n'existe pas de caractéristiques précises inhérentes aux tiers-lieux : chacun a sa spécificité, son fonctionnement, son mode de financement, sa communauté. Le point commun de telles initiatives est qu'elles permettent les rencontres informelles, les interactions et l'innovation sociale. Chaque tiers-lieu est un laboratoire local qui expérimente et qui s'adapte à son territoire. Il n'y a pas de modèle type.

### Les tiers-lieux identifiés dans le Haut-Poitou

#### Le Sens du fil

Au cœur du bourg de Latillé (86), l'association réhabilite un ancien bâtiment pour y développer des activités de recyclerie, ateliers partagés, espaces associatifs.

43 place Robert Gerbier, 86190 Latillé

<https://www.facebook.com/lesensdufil/>

#### Électroscope

Le Fab Lab et tiers-lieu du musée proposera courant 2022 des ateliers de réparation et de conception d'appareils électroniques, pour débutants ou expérimentés, pour enfants accompagnés ou adultes.

A terme, une exposition permanente présentera sous forme pédagogique des objets ayant marqué le quotidien des familles, de l'industrie, des transports, du médical et de la recherche.

10 rue Maurice Aguillon, 86110 Mirebeau

06 71 91 32 75 ; [contact@electroscope.fr](mailto:contact@electroscope.fr)

[Electroscope.fr](http://Electroscope.fr)

#### L'Atelier de Neuville

Le tiers lieu propose des ateliers informatiques, des espaces de coworking et de télétravail, des salles de réunions, des loisirs numériques.

De l'équipement informatique et du wifi sont à votre disposition.

7 rue Alphonse Plault, 86170 Neuville-de-Poitou

05 49 51 23 74 ; [conseiller.numerique86170@gmail.com](mailto:conseiller.numerique86170@gmail.com)

D'autres projets sont en émergence à Vouillé et Boivre-la-Vallée.

## ANNUAIRES DES ASSOCIATIONS CULTURELLES

Retrouvez les informations et contacts sur le site internet suivant :

<https://cc-hautpoitou.fr/sports-culture-tourisme/culture/>







## Les services publics de proximité

Toutes les Communes proposent un accueil en Mairie.

Le groupe « La Poste » est présent dans 19 communes, soit sous forme de bureau de plein exercice, soit sous forme d'agence postale.

Enfin, pour accompagner les habitants dans leurs démarches administratives, un réseau de Maisons France services s'est progressivement développé sur l'ensemble du territoire du Haut-Poitou.

Après la France services labellisée en janvier 2021 à Saint-Martin-la-Pallu, une France services multisites propose, depuis octobre 2021, des permanences à Ayron, Benassay, Mirebeau, Neuville-de-Poitou et Vouzailles. Enfin, une France services à Vouillé complète ce maillage, depuis mai 2022.

## LES COMMUNES

### AMBERRE

1, Place du 11 Novembre 1918  
86110 Amberre  
05 49 50 53 40  
contact@amberre.fr  
www.amberre.fr  
**Maire : Mme PLISSON Céline**

### AVANTON

5, rue de la Poste  
86170 Avanton  
contact@avanton.fr  
05 49 51 63 46  
www.avanton.fr  
**Maire : Mme POUPEAU Anita**

### AYRON

1, route de Poitiers  
86190 Ayrton  
ayron@departement86.fr  
05 49 60 11 72  
www.ayron.fr  
**Maire : Mme GUERIN Fabienne**

### BOIVRE-LA-VALLÉE

2 Place de la Mairie LAVAUSSEAU  
86470 Boivre-la-Vallée  
contact@boivrelavallee.fr  
05 49 57 81 05  
www.boivrelavallee.fr  
**Maire : Mme DUBERNARD Dany**

### CHABOURNAY

10, rue de l'école  
86380 Chabournay  
contact@chabournay.fr  
05 49 51 24 12  
**Maire : M. JOURNEAU Mikaël**

### CHALANDRAY

40, route de Poitiers  
86190 Chalandray  
contact@chalandray.fr  
05 49 60 14 06  
Facebook : commune de Chalandray  
**Maire : Mme PELTIER Nathalie**

### CHAMPIGNY-EN-ROCHEREAU

3 place de la mairie  
86170 Champigny-en-Rochereau  
contact@champignyenrochereau.fr  
05 49 54 61 20  
www.champignyenrochereau.com  
**Maire : M. DABADIE Dominique**

### CHERVES

5, rue de la Mairie  
86170 Cherves  
cherves@departement86.fr  
05 49 51 06 82  
**Maire : Mme PETREAU Michèle**

### CHIRE-EN-MONTREUIL

4, bis place René Le Cesve  
86190 Chiré-en-Montreuil  
contact@chireenmontreuil.fr  
05 49 51 84 50  
**Maire : M. BICHARA Ibrahim**

### CHOUPPES

31 Bis, Grand'Rue  
86110 Chouppes  
chouppes@departement86.fr  
05 49 50 43 38  
chouppes.fr  
**Maire : M. PRINCAY Benoît**

### CISSE

2, rue du Plat d'Etain  
86170 Cissé  
mairie@cisse.fr  
05 49 54 40 26  
www.cisse.fr  
**Maire : Mme SAVIN Annette**

### COUSSAY

3, place du 11 Novembre 1918  
86110 Coussay  
mairie.coussay@orange.fr  
05 49 50 55 28  
**Maire : M. CHAMPIER Philippe**

### CUHON

1, Place de la Mairie  
86110 Cuhon  
contact@cuhon.fr  
05 49 60 01 04

www.mairie-cuhon.com  
**Maire : M. GARANGER Philippe**

#### **FROZES**

4, place de la Croix  
86190 Frozes  
contact@froz.es.fr  
05 49 51 84 14  
www.mairiefroz.es.fr

**Maire : M. MEUNIER Laurent**

#### **LATILLE**

7, rue du Docteur Roux  
86190 Latillé  
mairie-latille@wanadoo.fr  
05 49 51 88 42  
http://mairielatille.fr

**Maire : M. DUPONT Benoît**

#### **MAILLE**

4, rue de Picard  
86190 Maillé  
contact@maille86.fr  
05 49 60 12 56

**Maire : M. LACOSTE Hubert**

#### **MAISONNEUVE**

2, Grand Rue  
86170 Maisonneuve  
maisonneuve@departement86.fr  
05 49 51 07 83  
maisonneuve86.free.fr

**Maire : M. ROLLAND Jacques**

#### **MASSOGNES**

5, rue de la Mairie  
86170 Massognes  
contact@massognes.fr  
05 49 51 00 62  
http://massognes.free.fr

**Maire : M. DUSSOUL Jean-Jacques**

#### **MIREBEAU**

1, place de la République  
86110 Mirebeau CS70018  
contact@mirebeau.fr  
05 49 50 40 53  
www.mirebeau.fr

**Maire : M. GIRARDEAU Daniel**

#### **NEUVILLE-DE-POITOU**

1 Place Joffre  
86170 Neuville-de-Poitou CS00201  
accueil@neuvilledepoitou.fr  
05 49 51 20 44  
www.neuville-de-poitou.com

**Maire : Mme SAINT-PÉ Séverine**

#### **QUINCAY**

8, rue des Quintus  
86190 Quinçay  
accueil.quincay@departement86.fr  
05 49 60 42 16  
https://quincay.fr/

**Maire : M. BRAULT Philippe**

#### **SAINT-MARTIN-LA-PALLU**

15, route de Lençloître  
Vendeuvre-du-Poitou  
86380 Saint-Martin-la-Pallu  
contact@saintmartinlapallu.fr  
05 49 54 59 60  
www.saintmartinlapallu.fr

**Maire : M. RENAudeau Henri**

#### **THURAGEAU**

1, place Gérard Bourguignon  
86110 Thurageau  
thurageau@departement86.fr  
05 49 50 43 14

**Maire : Mme PELLETIER Marie-Claire**

#### **VILLIERS**

Place de la Mairie  
86190 Villiers  
villiers@departement86.fr  
05 49 51 86 45  
https://www.facebook.com/  
MairiedeVilliers86190

**Maire : M. DORET Joël**

#### **VOUILLE**

3, Place François Albert  
86190 Vouillé  
mairie@vouille86.fr  
05 49 54 20 30  
www.mairie.vouille86.fr

**Maire : M. MARTIN Eric**

### VOUZAILLES

1, route de Mirebeau  
86170 Vouzailles  
vouzailles@departement86.fr  
05 49 51 08 29  
<https://mairie-vouzailles.pagesperso-orange.fr/>  
**Maire : M. DUDOGNON Roland**

### YVERSAY

1, place de la Mairie  
86170 Yversay  
yversay@departement86.fr  
05 49 51 11 12  
**Maire : M. JIMBLET André**



### FRANCE-SERVICES

France Services vous permet d'accéder facilement aux services publics :

- Accueil informations et orientation
- Accompagnement dans vos démarches administratives
- Mise à disposition d'outils informatiques et aide à l'utilisation des services numériques.



**PROCHE DE VOUS,  
PROCHE DE CHEZ VOUS**

Les agents France services vous accueillent et vous accompagnent pour toutes vos démarches du quotidien. Trois espaces France-services à votre disposition :

#### Espace de la Communauté de communes du Haut-Poitou

Ouvert de 9h à 12h30 et de 13h30 à 15h :

**Lundi** : Mairie de Boivre-la-Vallée – Mairie annexe de Benassay

6, place de la mairie

**Mardi** : Mairie d'AYRON – 1 route de Poitiers

**Mercredi** : Mairie de MIREBEAU – Place de la République

**Jedi** : NEUVILLE-DE-POITOU – Tiers Lieu, 7 rue Plaut

**Vendredi** : Mairie de VOUZAILLES – 1 route de Mirebeau

06 75 90 82 03 ou 06 75 90 81 31 ; franceservices@cc-hautpoitou.fr

#### Espace de Saint-Martin-La-Pallu

Ouvert le lundi de 9h à 18h, les mardi, mercredi, jeudi et vendredi de 9h à 12h et de 14h à 18h

15 route de Lencloître, Vendevre-du-Poitou

05 49 54 59 60 ; saint-martin-la-pallu@france-services.gouv.fr

#### Espace de Vouillé

**Lundi** 9h à 12h et de 14h à 17h / **Mardi** 9h à 12h et de 14h à 16h30 / **Mercredi** 9h à 12h / **Jedi** 9h à 12h et de 14h à 17h / **Vendredi** 9h à 12h et de 14h à 17h

11 rue Gambetta - Vouillé

05 49 01 51 04 ; vouille@france-services.gouv.fr

## CONSEILLERS NUMÉRIQUES



Leur rôle est d'accompagner les usagers pour utiliser les outils informatiques dans leurs activités quotidiennes (ordinateur, tablette, téléphone), de les sensibiliser à la responsabilité numérique et si besoin de les assister dans leurs démarches administratives en ligne.

Ils permettent aux personnes de devenir autonomes dans leur utilisation du numérique.

Les conseillers proposent, gratuitement, des ateliers d'initiation au numérique ouverts à tous, des permanences et des formations.

**Conseillers numériques de la Communauté de Communes :**  
07 88 23 54 57 ou 07 88 23 48 68

**Conseiller numérique de la Commune de Neuville-de-Poitou :**  
Tiers-Lieu, 7 rue Alphonse Plault 05 49 51 23 74

## BUREAUX DE POSTE, AGENCES POSTALES COMMUNALES ET POINTS-RELAIS

### AVANTON

La Poste Relais, 12 rue de la Poste

### AYRON

La Poste Relais, VIVAL, 2 route de Poitiers

### BOIVRE-LA-VALLÉE

La Poste Relais Benassay, Buraliste, Place du Lavoir

Agence Postale Communale Lavausseau, Mairie, 2 place de la Mairie

Agence Postale Communale La Chapelle-Montreuil, Mairie, 3D rue de la Mairie

Agence Postale Communale Montreuil-Bonnin, 3 rue de la Fée Mélusine

### CISSÉ

La Poste, route de Poitiers

La Poste Relais, 1 rue du Plat d'Etain

### CHABOURNAY :

La Poste Relais Buraliste, Multiservices, 10 rue de la Gare

### CHALANDRAY

La Poste Relais, Buraliste Spar, 47 route de Poitiers

### CHAMPIGNY-EN-ROCHEREAU

Agence Postale Communale, Mairie, 3 Place de la Mairie

### CHERVES

Agence Postale Communale, 5 rue de la Mairie

### CHIRÉ-EN-MONTREUIL

La Poste Relais, Epicerie du Château, 2 Place René Cesve

### LATILLÉ

La Poste, 6 Place Robert Gerbier

**MAILLÉ**

Agence Postale Communale, 4 rue de Picard

**NEUVILLE-DE-POITOU**

La Poste, 10 rue de la Poste

**MAISONNEUVE**

Agence Postale Communale, Mairie, 2 Grand Rue

**MIREBEAU**

La Poste, rue de la Poste

**QUINÇAY**

La Poste 7 rue des Quintus

**SAINT-MARTIN-LA-PALLU**

La Poste Vendeuvre du Poitou, 12 Place Raoul Perret

**VILLIERS**

Agence Postale Communale, Mairie, Place de la Mairie

**VOUILLÉ**

La Poste 11 rue Gambetta

**VOUZAILLES**

Agence Postale Communale Mairie, 1 route de Mirebeau

**Gendarmeries**

En cas d'urgence, lorsqu'une intervention rapide est nécessaire, vous pouvez appeler **Police-secours. Composez le 17.**

Vous pouvez également contacter le 112.

**Brigade de Mirebeau** 3 place du Mail Tél : 05 49 50 40 28

**Brigade de Neuville-de-Poitou** 38 rue Alphonse Plault Tél : 05 49 51 20 32

**Brigade de Vouillé** 4 rue Braunsbach Tél : 05 49 51 81 23

**Pompiers**

**Appelez le 18 ou le 112, mais n'en abusez pas.** Lorsque vous composez le 18 votre appel est pris en charge par le centre de traitement de l'alerte des sapeurs-pompiers (CTA) qui reçoit l'appel pour tout le département. Pour garantir l'efficacité des secours, il ne doit pas être encombré d'appels inutiles !



## FORMALITES DE PROXIMITE : URBANISME

Le Pôle Application du Droit des Sols (ADS) de la Communauté de Communes du Haut Poitou est chargé de l'instruction des demandes d'autorisation d'urbanisme des 22 Communes du Haut-Poitou ayant un document d'urbanisme (PLU ou carte communale).

Pour les 5 Communes n'ayant pas de document d'urbanisme, c'est le service de l'Etat de la DDT (Direction Départementale des Territoires) qui instruit les demandes d'autorisation.

Le service de la Communauté de communes instruit les demandes d'autorisation relatives à l'occupation et à l'utilisation du sol suivantes :

- les autorisations de travaux
- les certificats d'urbanisme
- les permis de construire (initiaux et modificatifs)
- les permis de démolir
- les permis d'aménager
- les déclarations préalables.

Au 1<sup>er</sup> janvier 2022, la Communauté de Communes du Haut-Poitou a mis en place la dématérialisation des demandes d'autorisations d'urbanisme.

Le dépôt des demandes se fait via une plateforme gratuite :

<https://ideau.atreal.fr/>

Ce nouveau service s'inscrit dans la volonté de modernisation et de simplification des démarches administratives pour les habitants.

A noter, que le dépôt papier en Mairie est toujours possible.

Les services des Mairies et de la Communauté de Communes restent à votre disposition pour vous accompagner au mieux dans votre projet.

*Pour avoir des précisions sur votre propre projet, vous pouvez contacter votre Mairie ou le service instructeur de la Communauté de Communes du Haut-Poitou :*

05 49 51 19 86

[urbanisme@cc-hautpoitou.fr](mailto:urbanisme@cc-hautpoitou.fr)

